146 / Na Vinici

SPRÁVNÍ OBVOD
Praha 6

MĚSTSKÁ ČÁST
Praha-Lysolaje, Praha-Suchdol

KATASTRÁLNÍ ÚZEMÍ
Lysolaje, Suchdol

ROZLOHA
9 ha

Z ZASTAVITELNOST: zastavitelná stavební	**(04)** TYP STRUKTURY: heterogenní struktura
/ O ZPŮSOB VYUŽITÍ: zastavitelná obytná	**[S]** MÍRA STABILITY: stabilizovaná

CÍLOVÝ CHARAKTER LOKALITY

Dotvořit a posilovat cílový charakter zastavitelné, stabilizované, obytné lokality Na Vinici se strukturou heterogenní. Lokalita je součástí krajiny vymezené v ZÚR s názvem Krajina Turské plošiny.
Lokalita Na Vinici je vymezena jako lokalita s heterogenní strukturou. Cílem navržených regulativů je rozvíjení prostorového uspořádání a posílení propojení se sousední lokalitou Akademie věd II. prodloužením ulice Hřebenová směrem na východ.
Lokalita je v jižní části prostorově uspořádána formou zástavby v zahradách. V severní části se nachází modernistická zástavba.

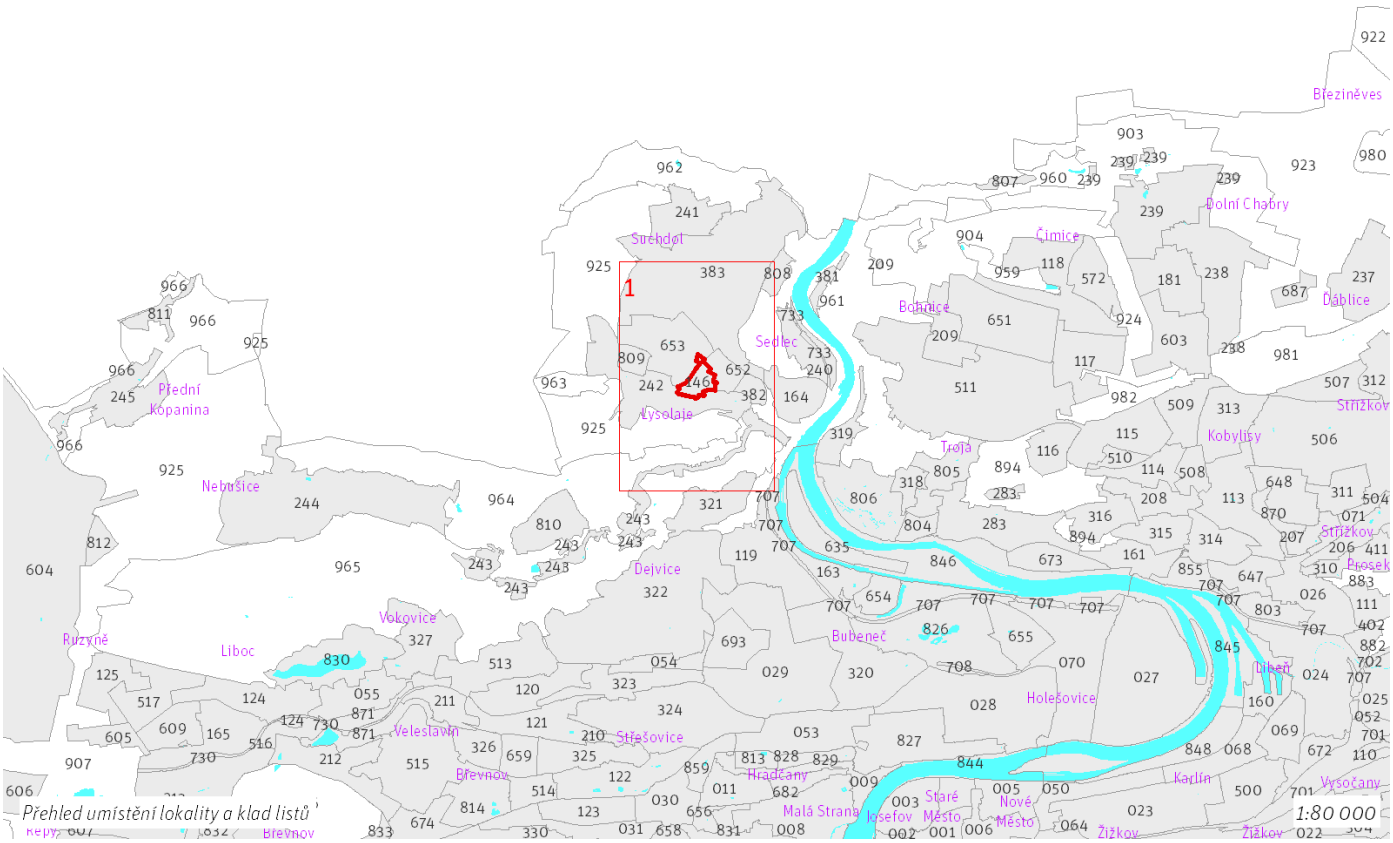

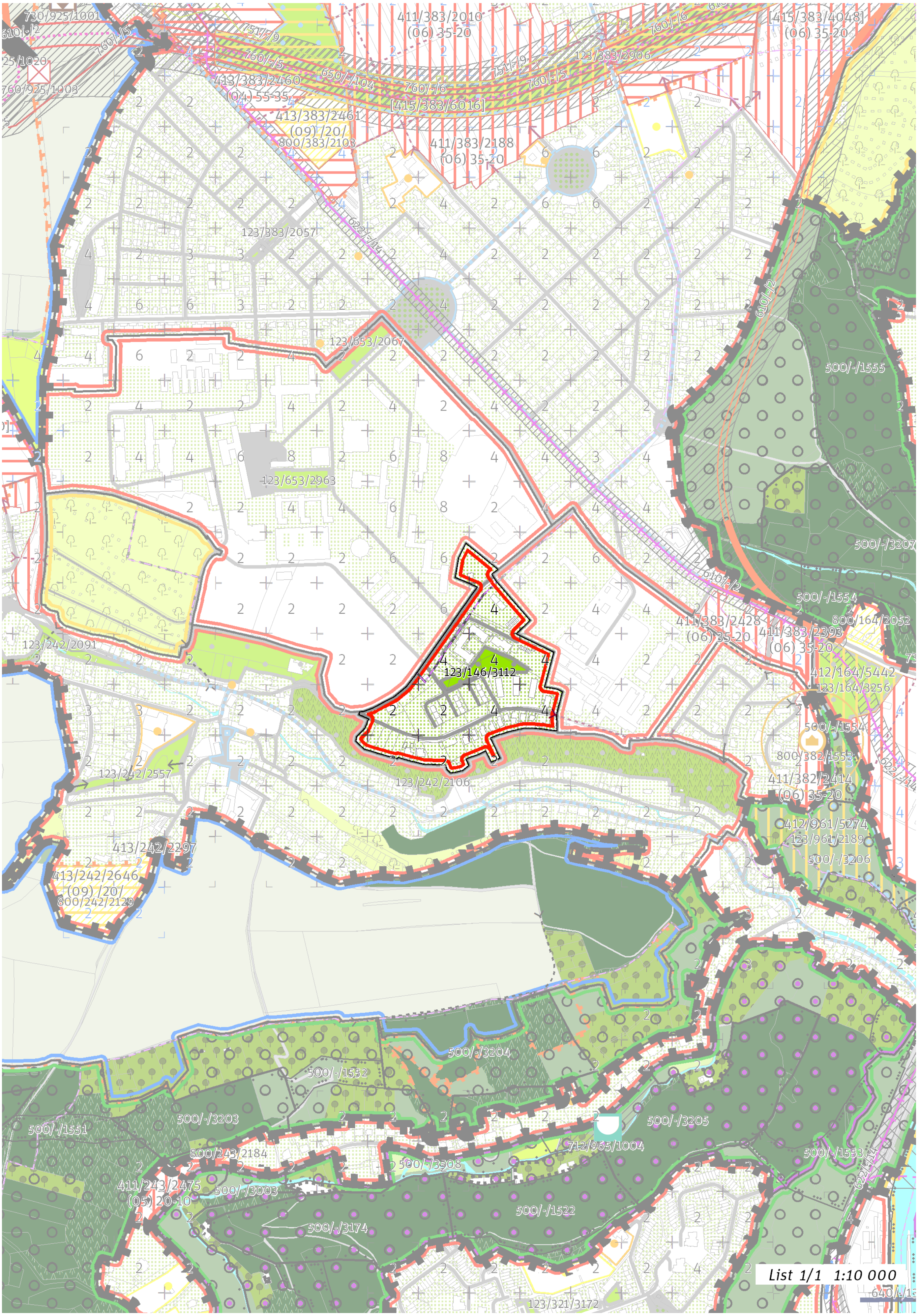
730/925/1001
760/925/1003
411/383/2010
(06) 35-20
[415/383/4048]
(06) 35-20
123/383/2906
413/383/2460
(04) 55-35
[415/383/6016]
413/383/2461
(09) /20/
800/383/2103
411/383/2188
(06) 35-20
123/383/2057
123/653/2067
123/653/2963
500/-/1555
500/-/3207
500/-/1554
411/383/2428
(06) 35-20
411/383/2393
(06) 35-20
123/242/2091
123/146/3112
412/164/5442
123/164/3256
500/-/1554
800/382/1553
123/242/2557
123/242/2106
411/382/2414
(06) 35-20
412/961/5274
123/961/2189
500/-/3206
413/242/2297
413/242/2646
(09) /20/
800/242/2129
500/-/3204
500/-/1552
500/-/3203
500/-/1551
500/-/3205
712/965/1004
800/243/2184
500/-/3308
500/-/1553
411/243/2475
(05) 20-10
500/-/3003
500/-/1522
500/-/3174
123/321/3172
List 1/1 1:10 000

100 / MĚSTSKÁ PŘÍRODA

Městské parky

123/146/3112 Park Sídlištní - místní park

-> Městský park, čl. 84
-> Hierarchie městských parků, čl. 85

200 / VYSTAVĚNÉ PROSTŘEDÍ

-> (04) Heterogenní struktura, čl. 44

Individuální regulativy nejsou stanoveny.

300 / VYUŽITÍ ÚZEMÍ

-> Zastavitelná obytná lokalita, čl. 63

Individuální regulativy nejsou stanoveny.

400 / STABILITA A MÍRA VYUŽITÍ ÚZEMÍ

-> Typy stability lokalit, čl. 69

Individuální regulativy nejsou stanoveny.

500 / KRAJINNÁ INFRASTRUKTURA

Individuální regulativy nejsou stanoveny.

600 / DOPRAVNÍ INFRASTRUKTURA

Individuální regulativy nejsou stanoveny.

700 / TECHNICKÁ INFRASTRUKTURA

Individuální regulativy nejsou stanoveny.

800 / VEŘEJNÁ VYBAVENOST

Individuální regulativy nejsou stanoveny.

900 / VEŘEJNÝ ZÁJEM

Individuální regulativy nejsou stanoveny.