

Armaturní šachta "1" nad potrubím PE 160

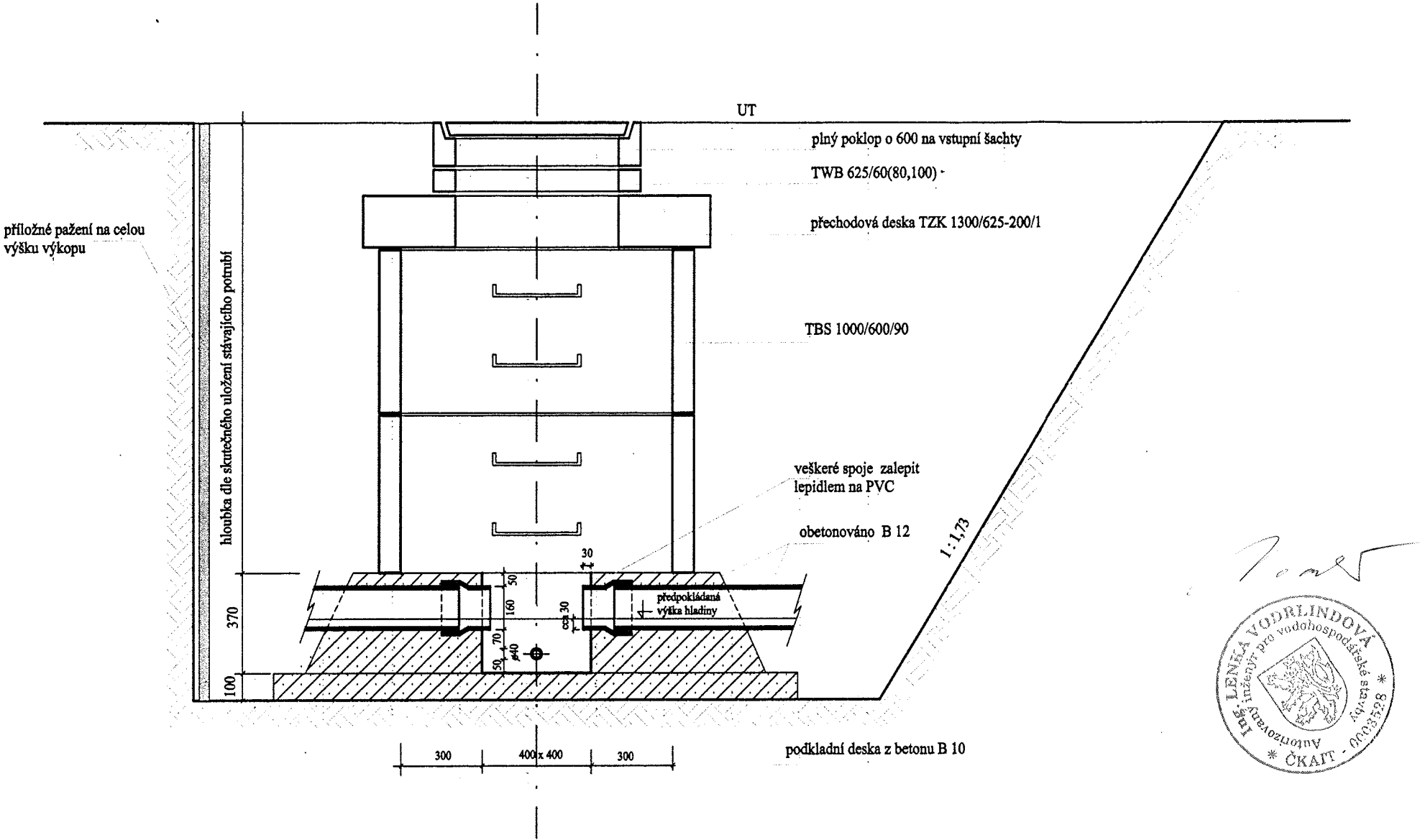

postup výstavby:
Výstavba se začne provádět po uzavření nátoky vody do potrubí. Provede se ruční výkop pro šachtu zároveň s ukládáním příložného pažení na stěnu u stávajícího schodiště. Na urovnaný povrch výkopu se vybetonuje podkladní betonová deska. Vyřízne se příslušná část tlakového vodovodního potrubí PE 160. Na uříznuté konce potrubí se nasadí 2 ks krátké roury 160 s hrdlem. Na betonovou desku se položí připravená PVC nátoková nádoba : vodotěsná nádoba slepená z PVC stěn a dna rozměrů 400 x 400, výšky 370 mm s vyříznutými 2 otvory průměrů 160 dle rozměrového náčrtu, s vlepenou PVC trubkou průměr 40. Roztáhnou se krátké kusy potrubí dříve nasazené na potrubí na požadovanou rozteč. Prostupy trubek 160 stěnami PVC nádoby se zalepí vodotěsně lepidlem na PVC. Na krátký kus vlepeného potrubí PVC 40 se osadí tvarovka UNIFIT, pomocí které se připojí následné PE potrubí průměru 40, které přivádí vodu do kašny. Nádoba se zevnitř rozeprě, zakryje a celá se obetonuje do úrovně vrchní hrany v průměru cca 1,6 m. Po zatvrdnutí betonu se na tento vyskládá kanalizační šachta dle výpisu podrobností na výkrese. Zákryt se provede těžkým kanalizačním plným poklopem, aby se zamezilo padání nečistot do nátokové nádoby a následnému ucpání nátoky do kašny. Výkop se zahází a zhutní po vrstvách max. 30 cm na 95 % PCS. Povrch se urovná do původní nivelety.

poznámka : po celou dobu výstavby je nutno zabránit vnikání nečistot do potrubí !!!!!

půdorys nátokové nádoby

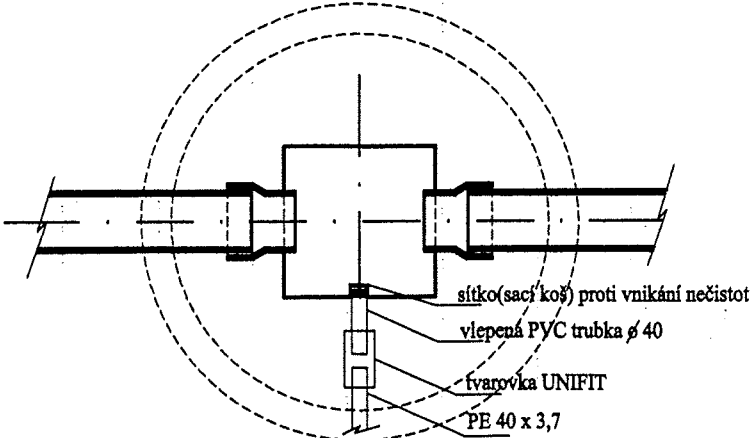

úsek R

S.O. 22 - 6

ing. arch. Magdalena Dandová Petra Bezruč 25 / 925 182 00 Praha 8		akce Obnova zahrady Kinských v Praze 5 Rekonstrukce parkových cest	paré
objednatel		Hlavní město Praha, Mariánské nám. 2, Praha 1	
autorský návrh		Ing. arch. M. Dandová, Ing. arch. Kosnar	
vedoucí projektant		Ing. arch. M. Dandová	
projektant profese		Ing. Vodrlindová, Ing. Vodrlind	
stupeň PD	jednostupňová projekt. dokumentace	obsah Obnova kašny u vyústění Železité štoly - přípojka užitkové vody, odpad	formáty 2 A4
datum	11/2004	Armaturní šachta 1	č.v. 6
měřítko	1 : 20		