

PRŮKAZ ENERGETICKÉ NÁROČNOSTI BUDOVY

vydaný podle zákona č. 406/2000 Sb., o hospodaření s energií, a vyhlášky č. 78/2013 Sb., o energetické náročnosti budov

Ulice, číslo: **Štefánikova 6/57, Štefánikova 7/57a**
 PSC, místo: **150 00 Smíchov**
 Typ budovy: **Budova pro ubytování a stravování,
 administrativní, vzdělávací zařízení,
 Budova pro kulturu**
 Plocha obálky budovy: **7 470 m²**
 Objemový faktor tvaru A/V: **0,27 m²/m³**
 Energetický vztažná plocha: **6 856 m²**

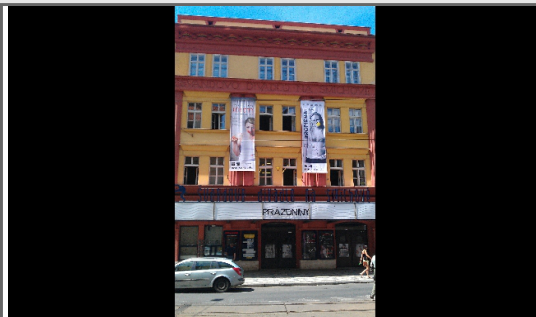

ENERGETICKÁ NÁROČNOST BUDOVY

Celková dodaná energie
(Energie na vstupu do budovy)

Neobnovitelná primární energie
(Vliv provozu objektu na životní prostředí)

Měrné hodnoty kWh/(m².rok)

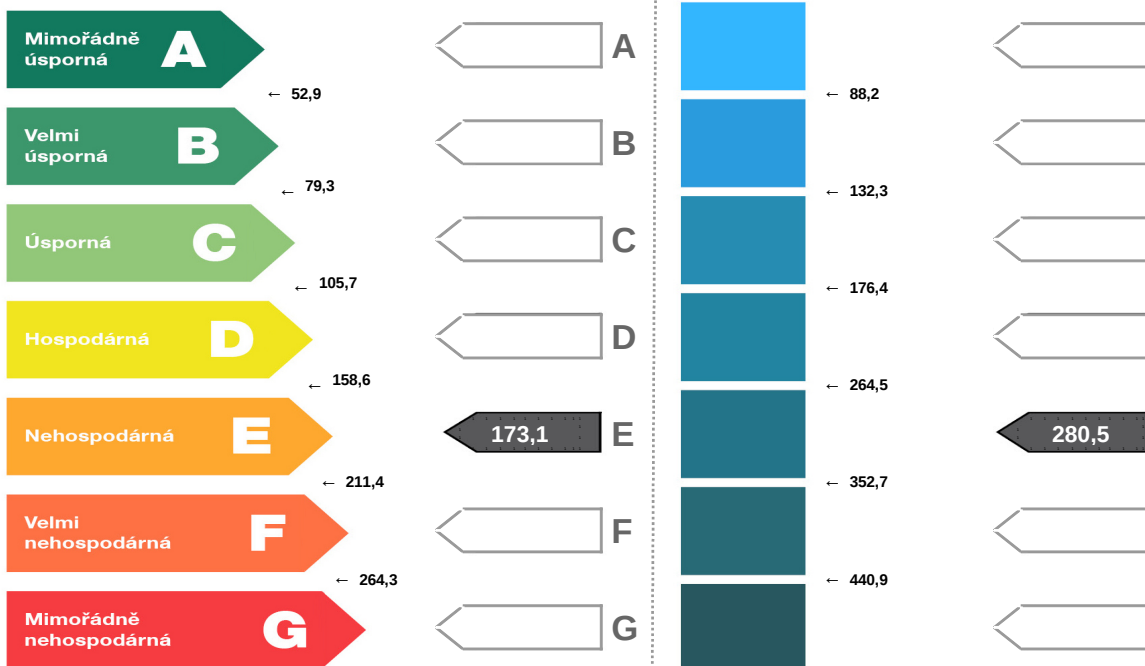

Hodnoty pro celou budovu
MWh/rok

1 186,5

1 922,8

DOPORUČENÁ OPATŘENÍ

Opatření pro	Stanovena	Popis opatření je v protokolu průkazu a vyhodnocení jejich dopadu na energetickou náročnost je znázorněno šipkou Doporučení
Vnější stěny:	<input type="checkbox"/>	
Okna a dveře:	<input type="checkbox"/>	
Střechu:	<input type="checkbox"/>	
Podlahu:	<input type="checkbox"/>	
Vytápění:	<input type="checkbox"/>	
Chlazení/klimatizaci:	<input type="checkbox"/>	
Větrání:	<input type="checkbox"/>	
Přípravu teplé vody	<input type="checkbox"/>	
Osvětlení:	<input type="checkbox"/>	
Jiné:	<input type="checkbox"/>	

PODÍL ENERGO NOSITELŮ NA DODANÉ ENERGIÍ

Hodnoty pro celou budovu
MWh/rok

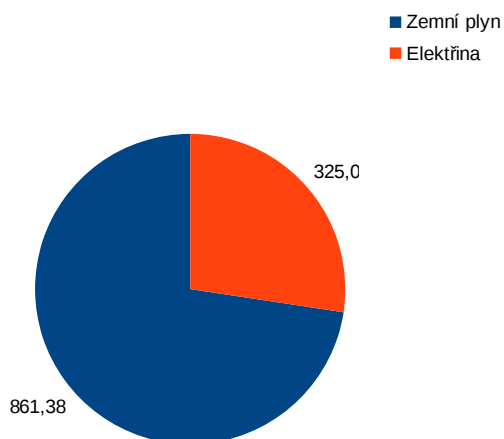

UKAZATELE ENERGETICKÉ NÁROČNOSTI BUDOVY

	Obálka budovy	Vytápění	Chlazení	Větrání	Úprava vlhkosti	Teplá voda	Osvětlení
	U_{em} W/(m².K)	Dílní dodané energie Měrné hodnoty kWh/(m ² .rok)					
Mimořádně úsporná							
A							
B			0,1				
C							
D						14,4	37,0
E		111,8		9,8			
F							
G	1,24						
Mimořádně neúsporná							
Hodnoty pro celou budovu MWh/rok		766,5	0,8	66,9		98,9	253,3

Zpracovatel: Ing. Bruno Vallance
Kontakt: vallance@oekoplan.cz

Osvědčení č.: 093
Vyhотовeno dne: 28. srpen 2014
Podpis:

