

- PÍTKO - 1 ks**
kotveno do základové patky vytláče betonem
400 x 400 x 500 mm
patka je po obvodu v ověsu 200 mm obšypána šetrkovou zhrutněnou drtí jako drenáž
středem patky vede vodovodní přípojka opatřena 1/2 ventilem
- KOTVA - 6 ks**
kotvení objektu Dívka s kolem
- 6 x nerezová závitová tyč M 18 mm - dle detailu - kotvení objektu Dívka s kolem
- jeden vybraný kotvení bod bude opatřen elektrickým vývodem (umístění bude určeno při MŠ)
- SEDÁTKO - 19 ks**
kotveno do zártu vytláče betonem
Ø 200 mm, hloubka 500 mm
- HOUPAČKA - 2 ks**
kotveno do základové patky vytláče betonem
500 x 500 x 500 mm
- MLAT - 62 m²**
zhrutněná kamenná drt různých frakcí a složení vhodná pro účel pochodzi parkové vrstvy
například Parkdekor
- vrchní vrstva - 30 mm - okrová - zrnitost 0/5 mm
- podkladní vrstva - 200 mm - 0/32 mm
- obruba dle doporučení dodavatele
- OBJEKT DÍVKA S KOLEM**
- nerezové kruhy s výpletem - kotveno nerezovými lany Ø 8 mm do kotvěv připravených na fasádě školního objektu
- lineární kresba - neon na leštěné nerezové subkonstrukci kotvený k nerezovému kruhu
- neon je napájen přírodním kabelem vedeným po nerezovém laně ke zdroji - zdroj je umístěn v budově školy u vybraného kotvicového bodu.
- ŽLUTÉ VYZNAČENÉ KERÉ**
- takto vyznačené keré bude potřeba přemístit
- DLAŽBA - 195 m²**
- štipaná mozaiková dlažba - vzor Šachovnice
- LAVIČKY - 3-6 ks**
- budou specifikovány
- ZÍDKA S NEREZOVÝM NÁPÍSE**
- zídka bude opravena a vyčistěna tak, aby na její přední část bylo možné instalovat nerezové pásy s nápisem
- nerezové pásy budou instalovány na distanční trny vrtané přímo do zídky
- přílohu HUP bude řešen samostatným nerezovým kusem kotveným do stávajících dvířek HUP
- STÁVAJÍCÍ STOŽÁR NA VLAJKY - 2 ks**
- SCHODY VYBRANÉ K REPASÍ - 195 m²**
1) levý vstup na pozemek
2) pravý vstup na pozemek
3) levý vstup do školní budovy
4) pravý vstup do školní budovy
způsob opravy určí investor

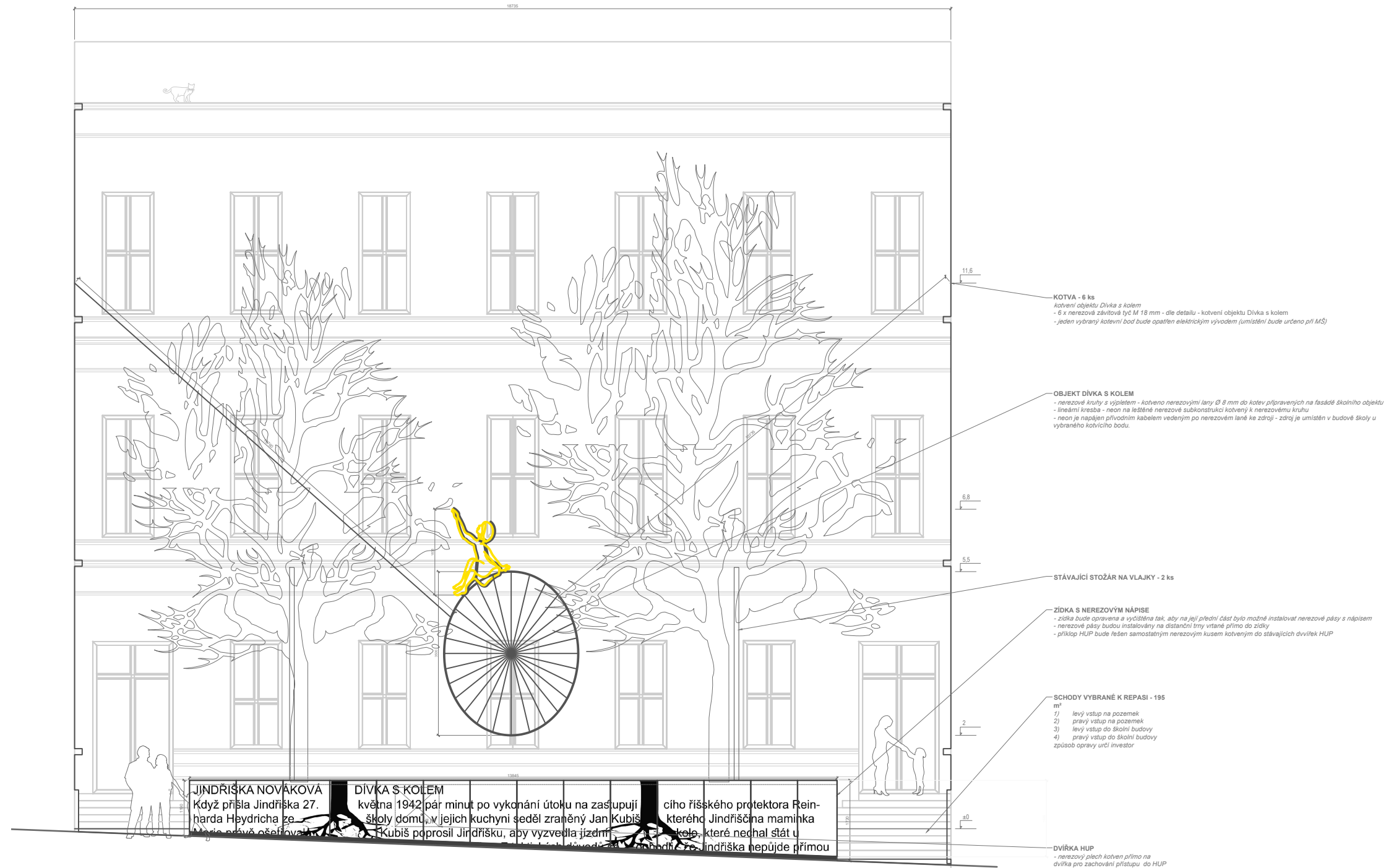

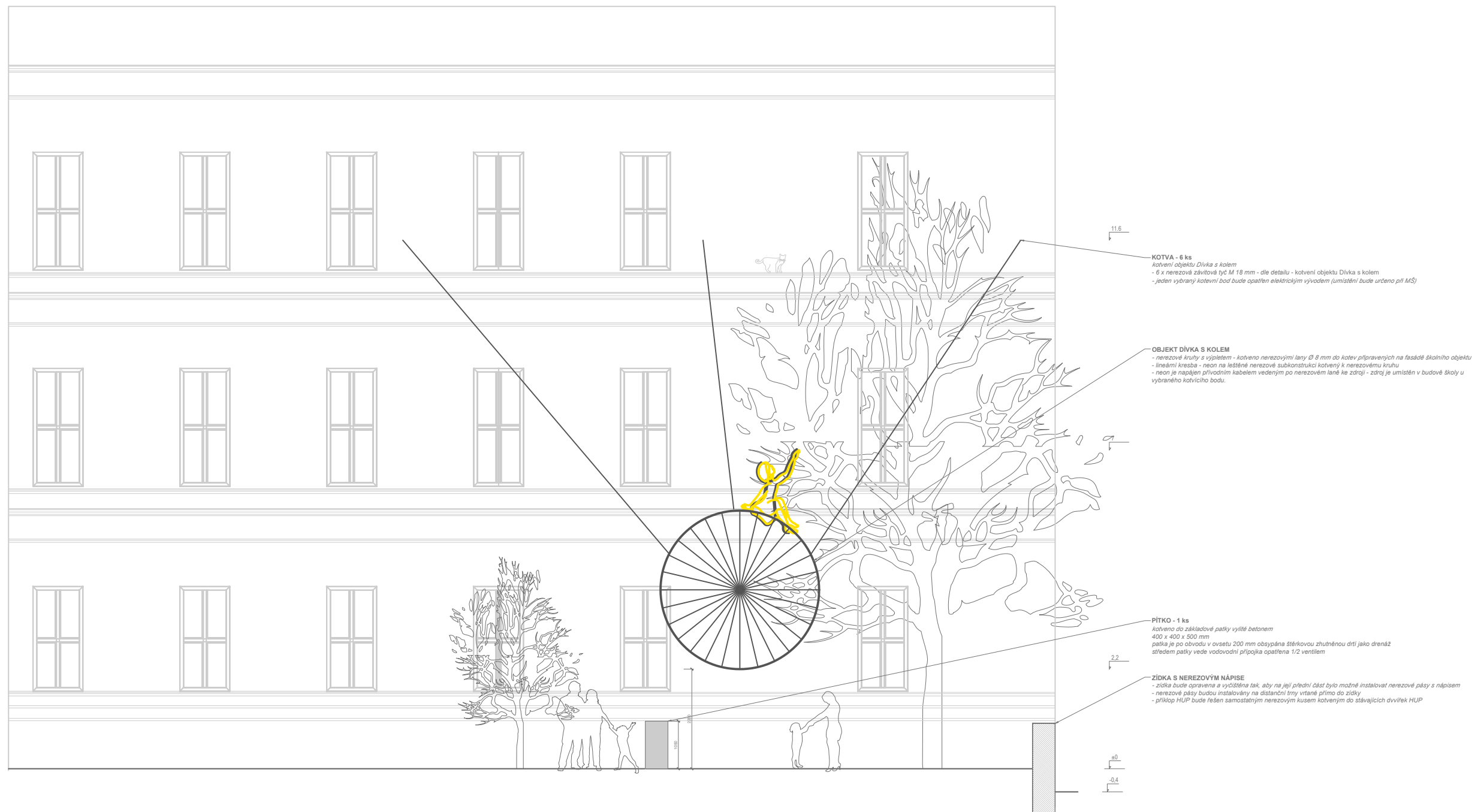

DETAIL - kotvení objektu Dívka s kolem
M 1:10

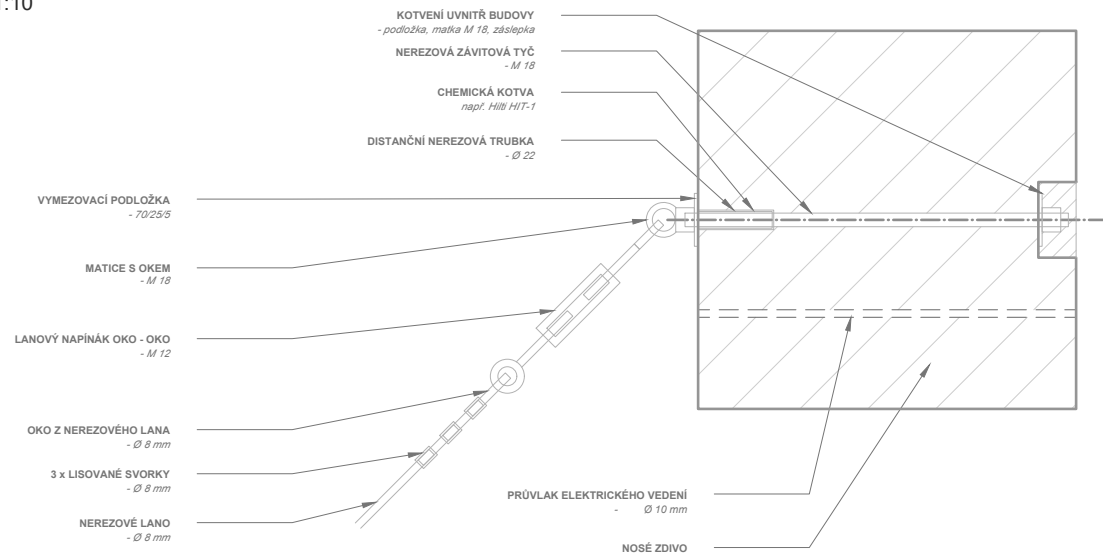

DETAIL - základová patka k houpačce
M 1:10

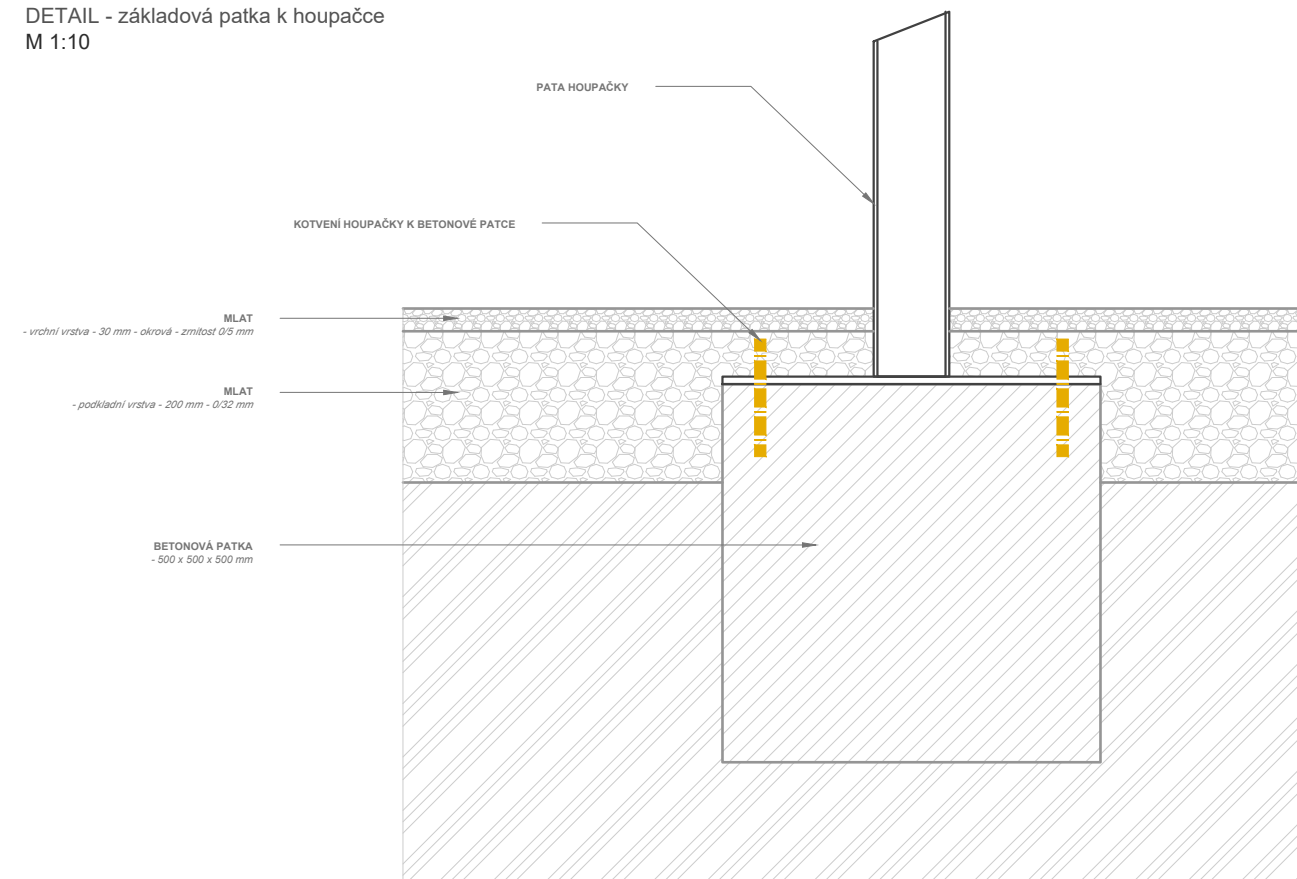

DETAIL - kotvení nerezového nápisu na zídce
M 1:10

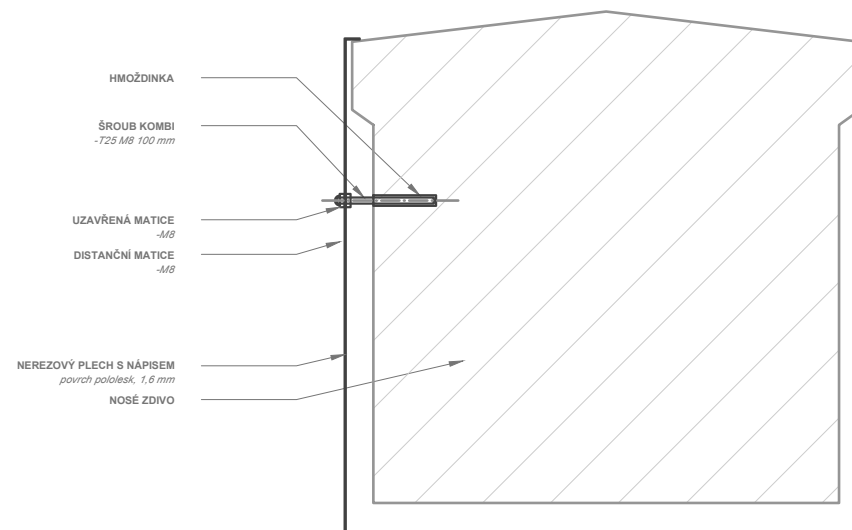

DETAIL - základová patka pítka
M 1:10

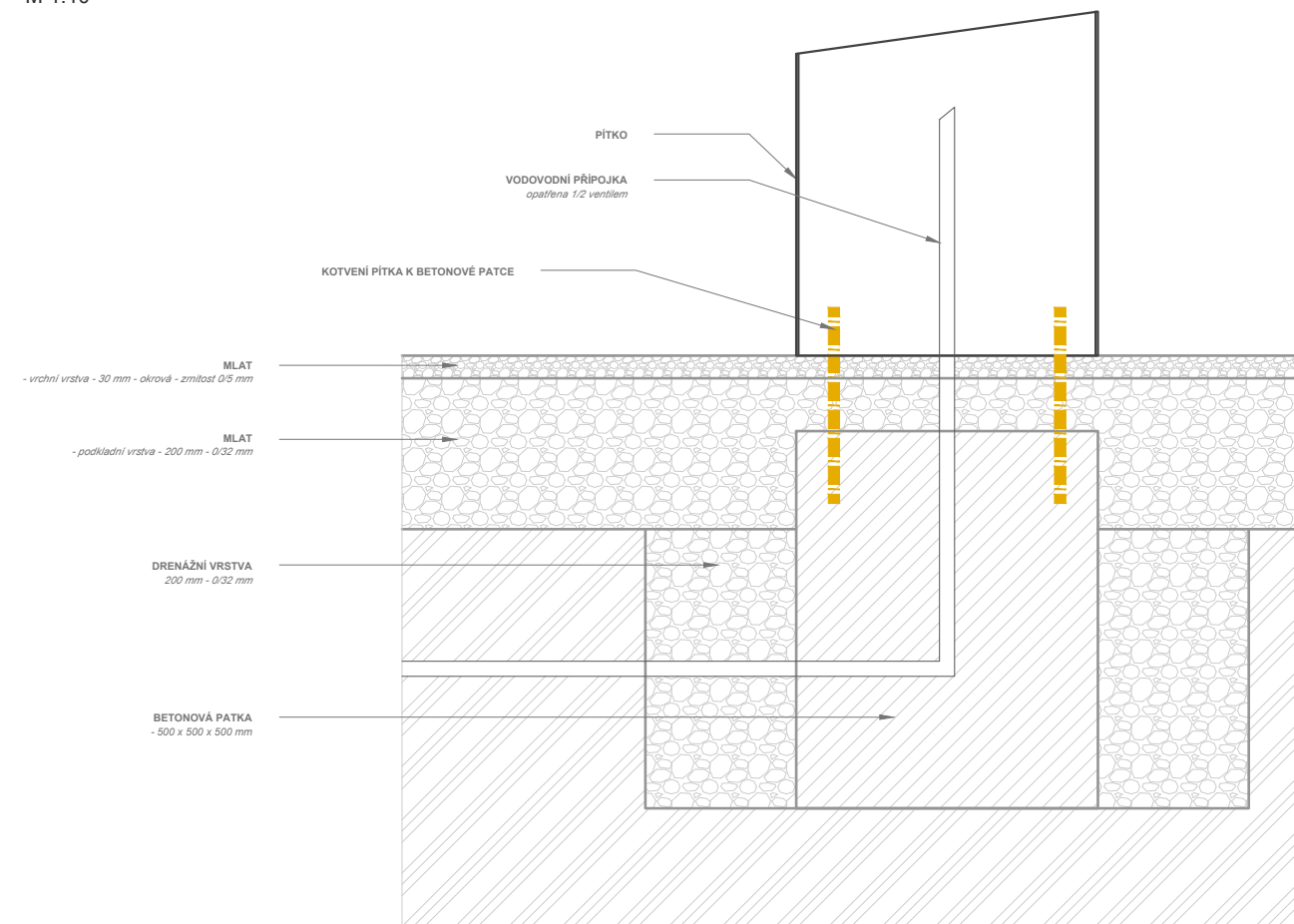

DETAIL - základová patka sedátka
M 1:10

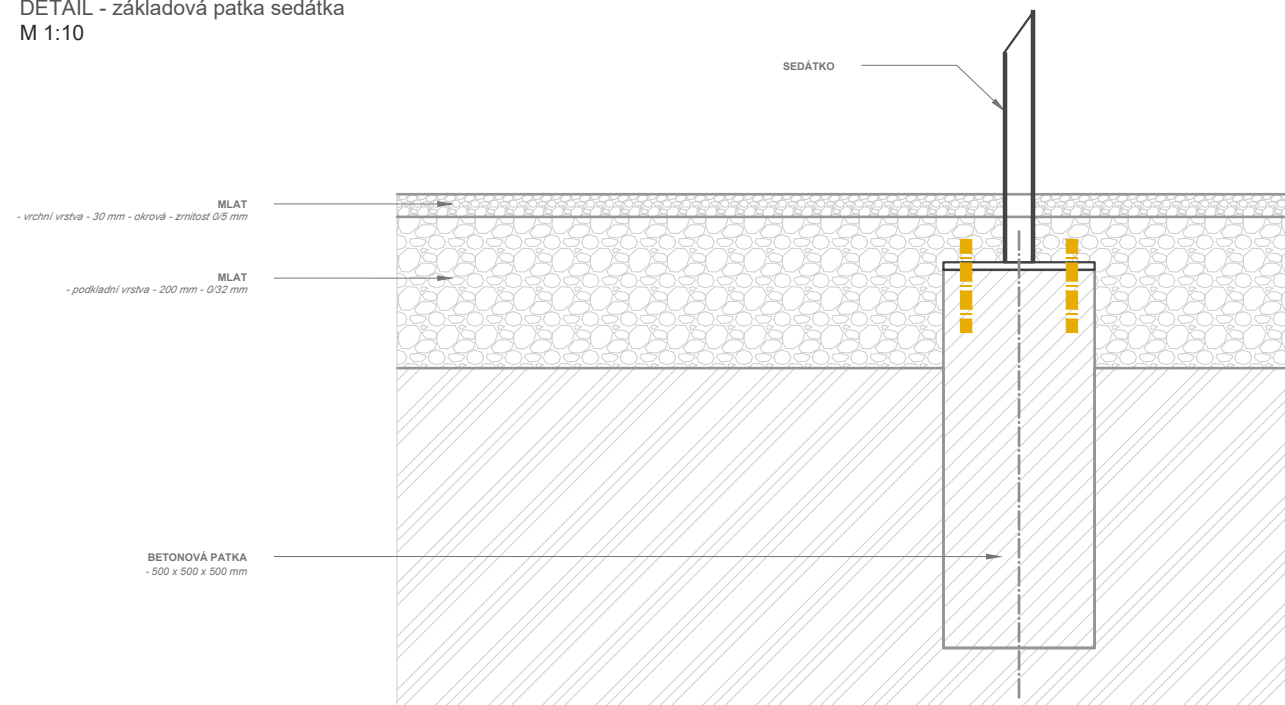

Rozpočet na umělecké dílo Dívka s kolem s dodatečnými požadavky		
MgA. Lukáš Wagner Šafaříkova 370/11, Vinohrady 120 00 Praha 2 DIČ: CZ7807150197		
Příprava	Kč bez DPH	Kč s DPH 15 %
přípravné práce - doplňující návrhy dle požadavku	50 000,00 Kč	57 500,00 Kč
zpracování dokumentace pro výrobu uměleckého díla	80 000,00 Kč	92 000,00 Kč
posouzení statiky zavěšení uměleckého díla	15 000,00 Kč	17 250,00 Kč
Sochařské práce		
spodní část objektu - obruče s výpletem - zavěšeno z nosných zdí objektu ZŠ	750 000,00 Kč	862 500,00 Kč
vrchní část objektu / kresba dívky - neon se sub konstrukcí	285 000,00 Kč	327 750,00 Kč
pítka - nerez	150 000,00 Kč	172 500,00 Kč
artefakty z bicyklů - sedátka, houpačky	270 000,00 Kč	310 500,00 Kč
Cena části dle soutěže	1 600 000,00 Kč	1 840 000,00 Kč
informační stěna s textem - dle dodatečného požadavku na řešení opěrné / dělící zídky areálu ZŠ Bohumila Hrabala	250 000,00 Kč	287 500,00 Kč
finální grafický návrh včetně prováděcích křivek pro přenos textu na nerezový povrch informační stěny	50 000,00 Kč	57 500,00 Kč
Cena části dle dalších doplňkových požadavků	300 000,00 Kč	345 000,00 Kč
Cena celkem	1 900 000,00 Kč	2 185 000,00 Kč
Uvedené ceny jsou bez DPH a jsou tvořeny dle aktuálních cen na trhu.		
Ceny se mohou v budoucnu změnit na základě současné nestabilní dodavatelsko - politické situací. V případě nárůstu o více jak 15 % bude penzum dodávky operativně řešeno s investorem tak, aby nebyla překročena stanovená celková cena díla.		
Stavební, instalační a rekultivační práce - dodává investor. Autor má konzultační hlas.		
V Praze 10.05.2022		

