

# NAŘÍZENÍ

## **o zřízení přírodní památky Petřín včetně ochranného pásma a stanovení jejích bližších ochranných podmínek**

Rada hlavního města Prahy se usnesla dne XX. XX. XXXX vydat podle § 44 odst. 2 zákona č. 131/2000 Sb., o hlavním městě Praze, ve znění zákona č. 320/2002 Sb., a § 77a odst. 2 zákona č. 114/1992 Sb., o ochraně přírody a krajiny, ve znění zákona č. 349/2009 Sb., toto nařízení:

### § 1

#### **Předmět úpravy**

(1) Zřizuje se přírodní památka Petřín (dále jen „přírodní památka“).

(2) Předmětem ochrany je převážně vrcholový úsek Petřína s výchozy svrchnokřídových pískovců a opuk, s lesními porosty (zakrslé doubravy, habrové doubravy) a s význačnými druhy lesních živočichů a rostlin. Zvláštní zřetel je brán na ochranu populace roháče obecného (*Lucanus cervus*) a jeho biotopy. Současně je chráněn veškerý parkově upravený prostor s četnými věkovitými stromy a jejich artefakty, keřovými skupinami, rostlinami a živočichy včetně druhů v zájmu Evropských společenství a zvláště chráněných druhů, přičemž je brán zvýšený zřetel na zachování kulturně-estetické hodnoty historických zahrad a parků.

(3) K zabezpečení přírodní památky před rušivými vlivy se zřizuje ochranné pásmo.

### § 2

#### **Vymezení přírodní památky a ochranného pásma**

(1) Přírodní památka se rozkládá na vrchu Petřín, v katastrálním území Smíchov, Malá Strana a Hradčany. Hranice přírodní památky se stanoví třemi uzavřenými geometrickými obrazci s přímými stranami, jejichž vrcholy jsou určeny souřadnicemi udanými v jednotné trigonometrické síti katastrální. Seznam souřadnic uzavřených geometrických obrazců a jednotlivých vrcholů uspořádaných tak, jak jdou v obrazci za sebou, je obsažen v příloze č. 1 k tomuto nařízení.

(2) Ochranné pásmo se vyhláší na zastavěných parcelách uvnitř přírodní památky. Hranice ochranného pásma se stanoví jednotlivými uzavřenými geometrickými obrazci s přímými stranami, jejichž vrcholy jsou určeny souřadnicemi udanými v jednotné trigonometrické síti katastrální. Seznam souřadnic uzavřených geometrických obrazců a jednotlivých vrcholů uspořádaných tak, jak jdou v obrazci za sebou, je obsažen v příloze č. 2 k tomuto nařízení.

(3) Orientační grafické znázornění území přírodní památky a ochranného pásma je obsaženo v příloze č. 3 k tomuto nařízení.

### § 3

#### **Bližší ochranné podmínky**

(1) Na území přírodní památky lze jen s předchozím souhlasem orgánu ochrany přírody:

- a) umísťovat a povolovat stavby a zařízení, provádět změny staveb a terénní úpravy,
- b) záměrně rozšiřovat geograficky nepůvodní druhy živočichů a rostlin, včetně výsadeb geograficky nepůvodních druhů stromů,
- c) jezdit na kole a na koni mimo cesty.

(2) Ustanovení odstavce 1 písm. a) a b) se nevztahuje na území, které je součástí kulturní památky<sup>1</sup>.

(3) Ustanovení odstavce 1 písm. c) neplatí pro Policii České republiky a Městskou policii hlavního města Prahy.

### § 4

#### **Zrušovací ustanovení**

(1) V čl. 1 vyhlášky č. 5/1988 Sb. NVP, kterou se určují chráněné přírodní výtvořy v hlavním městě Praze, se bod 1 zrušuje. Dosavadní body 2 až 42 se označují jako body 1 až 41.

(2) Vyhláška č. 23/1991 Sb. hl. m. Prahy, kterou se doplňuje vyhláška NVP č. 5/1988 Sb. NVP, kterou se určují chráněné přírodní výtvořy v hlavním městě Praze, se zrušuje.

### § 5

#### **Účinnost**

Toto nařízení nabývá účinnosti dnem XX. XX. XXXX.

RNDr. Tomáš Hudeček, Ph.D.  
primátor hl. m. Prahy

Jiří Vávra  
první náměstek primátora hl. m. Prahy

---

<sup>1</sup> Zákon č. 20/1987 Sb., o státní památkové péči, ve znění pozdějších předpisů.

## Část přírodní památky Petřín v k.ú. Malá Strana a Hradčany

Číslo bodu v obrazci	Y	X
1	745020,28	1042979,07
2	744988,47	1042976,18
3	744978,83	1042964,79
4	744978,42	1042959,69
5	744978,79	1042956,69
6	744975,87	1042953,49
7	744974,09	1042983,49
8	744924,93	1042983,47
9	744919,85	1042991,39
10	744916,18	1042994,57
11	744915,38	1042989,89
12	744914,29	1042983,47
13	744913,71	1042980,53
14	744908,68	1042983,29
15	744903,21	1042985,61
16	744891,63	1042989,38
17	744882,13	1042991,51
18	744873,19	1042992,60
19	744860,59	1042993,27
20	744851,20	1042992,18
21	744848,65	1042991,63
22	744846,10	1042990,74
23	744843,48	1042989,84
24	744836,98	1042987,50
25	744834,53	1043002,78
26	744834,78	1043007,84
27	744835,00	1043011,74
28	744835,28	1043016,84
29	744835,48	1043019,99
30	744835,82	1043024,94
31	744835,95	1043027,80
32	744836,55	1043031,81
33	744836,82	1043033,31
34	744837,46	1043036,81
35	744837,48	1043036,94
36	744838,22	1043041,26
37	744838,99	1043045,82
38	744840,02	1043049,77
39	744841,18	1043053,76
40	744842,32	1043057,76
41	744843,37	1043061,30
42	744845,07	1043066,65

43	744845,52	1043069,85
44	744845,94	1043070,21
45	744850,65	1043073,10
46	744853,49	1043079,50
47	744853,75	1043080,19
48	744842,80	1043089,03
49	744839,32	1043091,81
50	744828,71	1043100,40
51	744819,25	1043102,10
52	744818,70	1043102,16
53	744817,74	1043096,36
54	744822,07	1043096,24
55	744826,90	1043094,03
56	744844,83	1043078,49
57	744845,48	1043077,13
58	744844,49	1043073,57
59	744842,59	1043068,89
60	744840,55	1043065,18
61	744839,67	1043062,91
62	744836,92	1043050,46
63	744833,57	1043035,76
64	744832,24	1043032,01
65	744817,75	1043031,49
66	744812,63	1043016,64
67	744766,64	1043018,49
68	744751,57	1042976,93
69	744749,33	1042976,90
70	744739,33	1042975,30
71	744732,43	1042972,72
72	744728,08	1042971,59
73	744719,80	1042968,10
74	744719,90	1042967,70
75	744704,35	1042962,82
76	744697,60	1042961,58
77	744696,68	1042960,66
78	744694,95	1042972,11
79	744685,64	1042978,38
80	744665,31	1042988,70
81	744660,63	1042977,93
82	744638,87	1042976,73
83	744638,63	1042969,33
84	744638,61	1042968,87
85	744622,47	1042969,42
86	744599,82	1042967,73

87	744527,61	1042968,67
88	744527,12	1042953,59
89	744551,76	1042941,21
90	744598,06	1042940,02
91	744598,20	1042933,84
92	744617,82	1042931,63
93	744617,97	1042928,24
94	744616,26	1042907,09
95	744615,90	1042904,26
96	744592,13	1042898,31
97	744591,30	1042888,48
98	744583,53	1042887,83
99	744553,96	1042884,87
100	744538,13	1042883,33
101	744530,12	1042882,56
102	744531,05	1042885,34
103	744530,21	1042891,44
104	744416,87	1042894,65
105	744413,18	1042893,91
106	744409,89	1042893,00
107	744411,08	1042914,30
108	744410,94	1042925,08
109	744412,38	1042948,81
110	744409,24	1042985,46
111	744406,70	1043012,75
112	744406,08	1043012,64
113	744400,42	1043012,42
114	744386,07	1043009,94
115	744370,88	1043006,94
116	744362,85	1043004,54
117	744356,95	1043003,65
118	744348,70	1043001,53
119	744330,22	1042999,52
120	744321,62	1042999,79
121	744306,78	1043002,09
122	744294,17	1043003,67
123	744268,10	1043007,69
124	744255,73	1043009,85
125	744251,36	1043010,71
126	744214,81	1043015,73
127	744200,89	1043014,38
128	744200,33	1043014,30
129	744199,90	1043022,45
130	744161,01	1043022,00

131	744160,45	1043041,61
132	744160,24	1043051,76
133	744158,89	1043115,32
134	744158,78	1043121,97
135	744158,28	1043151,83
136	744158,34	1043162,81
137	744157,53	1043162,85
138	744157,50	1043163,80
139	744156,83	1043164,56
140	744185,95	1043161,96
141	744189,00	1043165,29
142	744189,69	1043167,13
143	744190,28	1043182,97
144	744189,84	1043183,88
145	744188,13	1043186,77
146	744189,67	1043203,22
147	744188,95	1043203,29
148	744186,15	1043203,75
149	744185,66	1043203,79
150	744189,77	1043246,42
151	744149,14	1043250,24
152	744148,51	1043250,30
153	744149,71	1043263,29
154	744147,37	1043263,51
155	744147,64	1043287,11
156	744149,03	1043300,24
157	744150,23	1043311,27
158	744150,22	1043327,76
159	744151,75	1043336,82
160	744152,16	1043336,76
161	744152,22	1043337,23
162	744151,42	1043337,38
163	744151,61	1043338,01
164	744151,90	1043339,56
165	744152,12	1043339,51
166	744152,20	1043339,92
167	744151,96	1043339,95
168	744152,42	1043342,17
169	744152,68	1043342,13
170	744152,78	1043342,56
171	744152,55	1043342,59
172	744153,02	1043344,85
173	744153,26	1043344,76
174	744153,44	1043345,26

175	744153,16	1043345,31
176	744153,73	1043347,44
177	744153,93	1043347,32
178	744154,06	1043347,73
179	744153,86	1043347,73
180	744154,26	1043349,39
181	744154,13	1043350,05
182	744154,57	1043349,92
183	744154,69	1043350,32
184	744154,49	1043350,37
185	744154,67	1043351,20
186	744155,12	1043351,13
187	744155,19	1043351,52
188	744155,00	1043351,59
189	744155,45	1043353,33
190	744155,71	1043353,28
191	744155,81	1043353,55
192	744155,60	1043353,58
193	744156,00	1043355,20
194	744156,21	1043355,15
195	744156,26	1043355,49
196	744156,07	1043355,54
197	744156,50	1043357,14
198	744156,69	1043357,09
199	744156,80	1043357,40
200	744156,58	1043357,44
201	744157,23	1043359,01
202	744157,43	1043362,96
203	744159,46	1043362,61
204	744159,83	1043363,90
205	744163,63	1043363,46
206	744163,37	1043362,11
207	744164,03	1043361,96
208	744197,41	1043356,52
209	744221,14	1043355,28
210	744236,83	1043354,50
211	744251,25	1043353,89
212	744252,15	1043354,74
213	744251,94	1043355,36
214	744261,64	1043355,56
215	744268,30	1043355,94
216	744272,44	1043356,18
217	744282,56	1043356,77
218	744292,52	1043357,41

219	744292,47	1043356,97
220	744294,35	1043355,01
221	744314,49	1043355,35
222	744331,46	1043355,39
223	744343,32	1043355,43
224	744360,47	1043355,45
225	744371,94	1043355,69
226	744374,71	1043355,57
227	744386,70	1043357,09
228	744397,87	1043358,68
229	744420,43	1043361,88
230	744422,41	1043364,50
231	744432,22	1043365,63
232	744443,53	1043366,71
233	744452,19	1043367,25
234	744472,14	1043368,52
235	744492,10	1043369,73
236	744494,55	1043369,97
237	744508,03	1043370,74
238	744512,04	1043370,96
239	744522,05	1043371,58
240	744532,93	1043371,72
241	744534,30	1043371,22
242	744546,22	1043371,93
243	744552,38	1043372,13
244	744562,46	1043372,22
245	744564,29	1043372,37
246	744567,06	1043372,61
247	744583,74	1043373,30
248	744597,15	1043373,88
249	744597,82	1043373,86
250	744598,05	1043373,03
251	744598,45	1043367,29
252	744599,46	1043347,87
253	744601,10	1043336,51
254	744603,54	1043328,11
255	744611,97	1043309,41
256	744622,11	1043285,77
257	744634,72	1043267,09
258	744632,18	1043265,62
259	744630,87	1043264,68
260	744631,48	1043261,59
261	744633,05	1043259,55
262	744645,81	1043257,85



263	744645,73	1043255,72
264	744633,20	1043244,69
265	744632,48	1043243,79
266	744631,25	1043242,79
267	744621,25	1043212,62
268	744623,25	1043207,35
269	744624,69	1043202,54
270	744625,75	1043197,49
271	744626,19	1043192,49
272	744631,64	1043189,32
273	744637,71	1043185,30
274	744648,38	1043175,06
275	744653,71	1043174,98
276	744713,46	1043160,80
277	744769,19	1043150,68
278	744779,86	1043152,66
279	744786,87	1043157,09
280	744791,98	1043163,49
281	744798,58	1043162,92
282	744803,31	1043163,83
283	744805,54	1043152,98
284	744805,63	1043152,07
285	744806,12	1043151,67
286	744817,71	1043147,61
287	744818,50	1043147,29
288	744863,59	1043139,26
289	744868,18	1043138,01
290	744946,16	1043096,43
291	744990,94	1043069,84
292	744996,12	1043038,84
293	745008,42	1043026,82
294	745019,58	1043005,08
295	745020,28	1042979,07

Vnitřní hranice polygonu

Číslo bodu v obrazci	Y	X
256	744469,46	1043170,61
257	744469,68	1043173,68
258	744452,82	1043172,67
259	744450,06	1043210,86
260	744475,29	1043209,22
261	744488,03	1043207,34
262	744485,30	1043185,91

263	744484,67	1043181,59
264	744484,32	1043181,56
265	744484,27	1043176,30
266	744484,66	1043176,19
267	744484,48	1043174,61
268	744483,82	1043174,62
269	744483,06	1043169,09
270	744478,54	1043169,56
271	744469,46	1043170,61

Část přírodní památky Petřín v k.ú. Malá Strana

Číslo bodu v obrazci	Y	X
1	744595,85	1043382,76
2	744594,98	1043382,70
3	744573,85	1043381,26
4	744563,46	1043380,71
5	744559,38	1043379,60
6	744551,41	1043378,85
7	744545,57	1043378,18
8	744533,93	1043377,65
9	744532,75	1043377,02
10	744521,78	1043376,18
11	744511,83	1043375,54
12	744507,94	1043375,32
13	744506,96	1043375,45
14	744506,01	1043380,42
15	744508,96	1043382,44
16	744507,74	1043385,36
17	744504,12	1043384,79
18	744499,02	1043399,24
19	744497,95	1043401,89
20	744498,47	1043402,15
21	744497,56	1043404,12
22	744497,30	1043404,61
23	744496,52	1043404,34
24	744495,69	1043403,97
25	744495,33	1043404,82
26	744495,87	1043405,08
27	744491,66	1043414,95
28	744487,50	1043419,32
29	744484,99	1043422,20

30	744480,77	1043420,46
31	744477,73	1043421,73
32	744476,72	1043421,12
33	744476,39	1043420,93
34	744470,52	1043427,00
35	744469,88	1043427,45
36	744465,38	1043433,17
37	744458,95	1043433,45
38	744456,86	1043433,33
39	744455,35	1043433,06
40	744445,76	1043434,74
41	744439,11	1043428,81
42	744457,87	1043403,65
43	744454,37	1043400,88
44	744452,51	1043398,32
45	744451,90	1043396,78
46	744452,00	1043395,20
47	744461,13	1043382,20
48	744462,69	1043381,20
49	744470,43	1043378,69
50	744472,83	1043375,18
51	744470,05	1043374,55
52	744469,94	1043377,58
53	744455,61	1043377,10
54	744455,76	1043373,60
55	744453,51	1043373,78
56	744453,54	1043375,88
57	744449,14	1043375,43
58	744447,19	1043375,35
59	744447,38	1043371,18
60	744443,34	1043370,76
61	744421,79	1043370,37
62	744419,73	1043372,73
63	744410,71	1043373,90
64	744405,07	1043374,90
65	744384,97	1043374,84
66	744367,32	1043374,31
67	744347,80	1043371,20
68	744330,99	1043368,86
69	744313,99	1043366,50
70	744293,86	1043363,72
71	744292,06	1043362,21

72	744292,09	1043361,54
73	744282,39	1043360,94
74	744272,18	1043360,27
75	744268,07	1043360,05
76	744262,10	1043359,72
77	744252,41	1043359,48
78	744252,20	1043360,24
79	744230,43	1043362,12
80	744212,52	1043364,33
81	744183,11	1043368,43
82	744165,03	1043370,96
83	744164,71	1043370,76
84	744164,67	1043369,21
85	744160,27	1043369,80
86	744160,76	1043371,27
87	744166,83	1043408,81
88	744168,38	1043418,83
89	744169,07	1043427,49
90	744171,52	1043427,23
91	744171,68	1043428,57
92	744172,79	1043428,41
93	744173,30	1043433,95
94	744175,04	1043458,57
95	744173,83	1043460,66
96	744171,83	1043461,51
97	744154,98	1043463,48
98	744155,19	1043483,96
99	744153,74	1043515,32
100	744154,41	1043523,01
101	744151,29	1043523,26
102	744151,21	1043522,26
103	744140,16	1043523,14
104	744139,78	1043518,75
105	744138,54	1043518,86
106	744138,42	1043517,28
107	744138,04	1043517,31
108	744132,87	1043517,85
109	744137,25	1043577,33
110	744155,36	1043576,32
111	744170,64	1043575,48
112	744193,31	1043574,11
113	744301,81	1043559,30

114	744363,94	1043561,85
115	744387,06	1043560,52
116	744400,28	1043557,54
117	744431,89	1043546,19
118	744441,63	1043542,60
119	744447,50	1043540,35
120	744448,37	1043539,86
121	744461,64	1043533,11
122	744474,72	1043525,51
123	744481,48	1043520,91
124	744512,69	1043499,71
125	744559,61	1043459,05
126	744564,87	1043452,32
127	744568,98	1043445,94
128	744575,64	1043433,87
129	744576,99	1043431,06
130	744585,35	1043410,56
131	744595,60	1043383,42
132	744595,85	1043382,76

Část přírodní památky Petřín v k.ú. Smíchov

Číslo bodu v obrazci	Y	X
1	744502,02	1043544,77
2	744444,97	1043562,96
3	744444,07	1043560,52
4	744447,82	1043558,63
5	744444,38	1043550,00
6	744442,22	1043544,33
7	744432,52	1043547,95
8	744405,92	1043557,17
9	744401,39	1043558,76
10	744396,82	1043559,87
11	744387,70	1043561,92
12	744374,03	1043563,52
13	744363,08	1043563,82
14	744306,55	1043561,41
15	744307,70	1043570,49
16	744310,34	1043571,96
17	744310,86	1043575,26
18	744307,88	1043578,28
19	744304,86	1043577,76
20	744303,14	1043575,85

21	744296,72	1043578,08
22	744289,69	1043577,72
23	744288,89	1043580,03
24	744286,47	1043581,31
25	744283,25	1043580,27
26	744281,98	1043578,05
27	744282,37	1043575,31
28	744283,97	1043573,78
29	744282,68	1043564,13
30	744260,58	1043567,05
31	744253,02	1043568,04
32	744194,56	1043575,76
33	744193,70	1043575,93
34	744195,10	1043583,10
35	744199,50	1043582,42
36	744202,36	1043592,59
37	744199,97	1043593,20
38	744209,87	1043625,07
39	744210,21	1043626,53
40	744210,19	1043628,19
41	744209,06	1043628,78
42	744207,68	1043628,50
43	744207,28	1043629,37
44	744188,23	1043665,43
45	744185,27	1043670,43
46	744180,17	1043679,74
47	744180,45	1043683,10
48	744181,03	1043683,10
49	744181,18	1043685,98
50	744180,72	1043686,04
51	744180,76	1043688,78
52	744184,19	1043688,54
53	744184,28	1043689,84
54	744193,40	1043687,53
55	744202,70	1043705,23
56	744216,51	1043723,28
57	744217,41	1043734,07
58	744220,11	1043785,80
59	744230,36	1043786,64
60	744238,68	1043789,14
61	744246,59	1043793,15
62	744271,44	1043807,92
63	744277,83	1043803,47
64	744292,40	1043789,11

65	744295,96	1043781,13
66	744296,26	1043780,45
67	744298,85	1043781,64
68	744299,39	1043780,93
69	744310,08	1043785,81
70	744310,49	1043786,00
71	744310,95	1043785,13
72	744314,82	1043787,27
73	744315,10	1043786,66
74	744315,21	1043786,43
75	744316,60	1043783,44
76	744321,12	1043785,55
77	744319,63	1043788,88
78	744319,45	1043789,29
79	744322,83	1043790,72
80	744322,17	1043792,27
81	744336,76	1043798,75
82	744332,64	1043808,19
83	744332,19	1043808,00
84	744328,28	1043816,87
85	744328,76	1043817,08
86	744325,46	1043824,64
87	744343,05	1043829,19
88	744363,53	1043836,52
89	744398,47	1043849,37
90	744425,02	1043855,71
91	744440,55	1043861,57
92	744473,79	1043876,82
93	744486,76	1043880,84
94	744509,83	1043883,61
95	744520,67	1043883,65
96	744542,54	1043891,32
97	744574,78	1043908,54
98	744596,33	1043920,67
99	744603,59	1043924,92
100	744614,65	1043936,38
101	744633,14	1043950,21
102	744642,52	1043957,89
103	744643,23	1043958,62
104	744662,48	1043940,04
105	744661,72	1043939,25
106	744668,14	1043933,05
107	744668,93	1043933,87
108	744675,93	1043927,12

109	744684,74	1043936,32
110	744722,42	1043958,15
111	744729,04	1043964,85
112	744733,11	1043976,72
113	744735,63	1043979,80
114	744738,30	1043983,07
115	744738,59	1043983,42
116	744760,91	1043965,69
117	744768,95	1043959,27
118	744780,66	1043944,78
119	744792,16	1043936,90
120	744803,51	1043929,13
121	744813,60	1043919,90
122	744862,19	1043953,37
123	744867,52	1043957,05
124	744824,89	1044017,87
125	744789,00	1044058,40
126	744790,49	1044059,24
127	744812,74	1044071,85
128	744832,54	1044087,23
129	744862,39	1044102,44
130	744874,36	1044105,69
131	744874,76	1044105,89
132	744874,96	1044105,49
133	744895,59	1044063,57
134	744896,81	1044061,05
135	744903,18	1044047,91
136	744904,07	1044046,08
137	744905,45	1044043,00
138	744908,15	1044036,98
139	744911,33	1044029,96
140	744915,99	1044020,93
141	744917,15	1044017,88
142	744920,69	1044010,05
143	744925,05	1044001,06
144	744927,52	1043992,52
145	744934,09	1043969,82
146	744942,45	1043941,75
147	744944,99	1043933,52
148	744945,22	1043932,88
149	744945,46	1043932,22
150	744949,16	1043919,83
151	744956,45	1043893,21
152	744956,69	1043892,34



153	744956,82	1043891,86
154	744961,83	1043876,94
155	744964,90	1043866,44
156	744968,51	1043866,86
157	744973,48	1043867,44
158	744974,56	1043860,29
159	744975,09	1043856,79
160	744976,28	1043848,91
161	744978,84	1043832,55
162	744980,11	1043824,34
163	744982,70	1043807,74
164	744985,74	1043788,22
165	744986,16	1043785,52
166	744989,99	1043769,18
167	744990,10	1043768,70
168	744990,87	1043765,61
169	744993,03	1043756,66
170	744995,38	1043741,15
171	744984,67	1043738,31
172	744976,47	1043735,74
173	744967,83	1043732,45
174	744963,99	1043730,89
175	744954,40	1043727,01
176	744953,52	1043726,65
177	744948,73	1043724,67
178	744932,26	1043717,87
179	744930,68	1043717,22
180	744926,06	1043715,31
181	744924,51	1043714,67
182	744902,57	1043705,61
183	744890,26	1043700,68
184	744887,10	1043699,91
185	744817,58	1043694,37
186	744812,75	1043693,98
187	744799,30	1043692,06
188	744801,98	1043693,31
189	744803,66	1043694,09
190	744799,60	1043706,26
191	744799,10	1043709,52
192	744785,72	1043706,28
193	744774,74	1043702,89
194	744753,34	1043692,88
195	744722,77	1043678,59
196	744708,39	1043671,74

197	744707,93	1043671,51
198	744693,97	1043664,50
199	744684,72	1043657,69
200	744692,42	1043642,29
201	744680,94	1043637,16
202	744661,61	1043630,82
203	744632,10	1043621,16
204	744618,96	1043616,39
205	744618,70	1043617,13
206	744602,50	1043612,40
207	744515,68	1043587,77
208	744502,02	1043544,77

Vnitřní hranice polygonu (parc.č. 3127 k.ú. Smíchov)

Číslo bodu v obrazci	Y	X
209	744482,55	1043702,29
210	744477,37	1043699,69
211	744457,24	1043689,73
212	744455,46	1043690,36
213	744452,33	1043694,17
214	744446,21	1043691,22
215	744441,05	1043701,32
216	744434,80	1043703,95
217	744436,33	1043711,89
218	744458,62	1043724,99
219	744478,80	1043732,22
220	744487,73	1043734,39
221	744491,61	1043731,03
222	744493,92	1043723,66
223	744485,35	1043718,71
224	744485,43	1043718,55
225	744476,41	1043714,25
226	744482,55	1043702,29

Vnitřní hranice polygonu (parc.č. 3128 k.ú. Smíchov)

Číslo bodu v obrazci	Y	X
227	744548,34	1043750,17
228	744540,26	1043750,35
229	744540,26	1043750,17

230	744539,42	1043750,18
231	744539,41	1043748,34
232	744531,19	1043748,32
233	744530,92	1043748,32
234	744531,53	1043756,14
235	744532,19	1043764,54
236	744532,33	1043766,76
237	744532,75	1043768,01
238	744537,40	1043773,83
239	744539,69	1043774,87
240	744543,97	1043768,79
241	744545,02	1043765,71
242	744554,03	1043768,77
243	744554,24	1043768,24
244	744554,71	1043767,01
245	744551,48	1043762,64
246	744551,27	1043762,63
247	744551,48	1043758,32
248	744548,76	1043758,19
249	744548,79	1043755,63
250	744548,80	1043754,58
251	744548,35	1043754,58
252	744548,34	1043750,17

## Ochranné pásmo přírodní památky Petřín (parc.č. 921, 922 k.ú. Malá Strana)

Číslo bodu v obrazci	Y	X
1	744469,46	1043170,61
2	744469,68	1043173,68
3	744452,82	1043172,67
4	744450,06	1043210,86
5	744475,29	1043209,22
6	744488,03	1043207,34
7	744485,30	1043185,91
8	744484,67	1043181,59
9	744484,32	1043181,56
10	744484,27	1043176,30
11	744484,66	1043176,19
12	744484,48	1043174,61
13	744483,82	1043174,62
14	744483,06	1043169,09
15	744478,54	1043169,56
16	744469,46	1043170,61

## Ochranné pásmo přírodní památky Petřín (parc.č. 913, 914, 915, 916/1 k.ú. Malá Strana)

Číslo bodu v obrazci	Y	X
1	744347,80	1043371,20
2	744367,32	1043374,31
3	744384,97	1043374,84
4	744405,07	1043374,90
5	744410,71	1043373,90
6	744419,73	1043372,73
7	744421,79	1043370,37
8	744443,34	1043370,76
9	744447,38	1043371,18
10	744447,19	1043375,35
11	744449,14	1043375,43
12	744453,54	1043375,88
13	744453,51	1043373,78
14	744455,76	1043373,60
15	744455,61	1043377,10
16	744469,94	1043377,58
17	744470,05	1043374,55
18	744472,83	1043375,18
19	744470,43	1043378,69
20	744462,69	1043381,20

21	744461,13	1043382,20
22	744452,00	1043395,20
23	744451,86	1043396,28
24	744452,03	1043397,35
25	744452,51	1043398,32
26	744454,37	1043400,88
27	744457,87	1043403,65
28	744439,11	1043428,81
29	744445,76	1043434,74
30	744455,35	1043433,06
31	744456,86	1043433,33
32	744458,95	1043433,45
33	744465,38	1043433,17
34	744469,88	1043427,45
35	744470,52	1043427,00
36	744476,39	1043420,93
37	744476,72	1043421,12
38	744477,73	1043421,73
39	744480,77	1043420,46
40	744484,99	1043422,20
41	744487,50	1043419,32
42	744491,66	1043414,95
43	744495,87	1043405,08
44	744495,33	1043404,82
45	744495,69	1043403,97
46	744496,52	1043404,34
47	744497,30	1043404,61
48	744497,56	1043404,12
49	744498,47	1043402,15
50	744497,95	1043401,89
51	744499,02	1043399,24
52	744504,12	1043384,79
53	744507,74	1043385,36
54	744508,96	1043382,44
55	744506,01	1043380,42
56	744506,96	1043375,45
57	744507,94	1043375,32
58	744511,83	1043375,54
59	744521,78	1043376,18
60	744532,75	1043377,02
61	744533,93	1043377,65
62	744545,57	1043378,18

63	744551,41	1043378,85
64	744559,38	1043379,60
65	744563,46	1043380,71
66	744573,85	1043381,26
67	744594,98	1043382,70
68	744595,85	1043382,76
69	744597,82	1043373,86
70	744597,15	1043373,88
71	744583,74	1043373,30
72	744567,06	1043372,61
73	744564,29	1043372,37
74	744562,46	1043372,22
75	744552,38	1043372,13
76	744546,22	1043371,93
77	744534,30	1043371,22
78	744532,93	1043371,72
79	744522,05	1043371,58
80	744512,04	1043370,96
81	744508,03	1043370,74
82	744494,55	1043369,97
83	744492,10	1043369,73
84	744472,14	1043368,52
85	744452,19	1043367,25
86	744443,53	1043366,71
87	744432,22	1043365,63
88	744422,41	1043364,50
89	744420,43	1043361,88
90	744397,87	1043358,68
91	744386,70	1043357,09
92	744374,71	1043355,57
93	744371,94	1043355,69
94	744360,47	1043355,45
95	744343,32	1043355,43
96	744331,46	1043355,39
97	744314,49	1043355,35
98	744294,35	1043355,01
99	744292,47	1043356,97
100	744292,52	1043357,41
101	744282,56	1043356,77
102	744272,44	1043356,18
103	744268,30	1043355,94
104	744261,64	1043355,56

105	744251,94	1043355,36
106	744252,15	1043354,74
107	744251,25	1043353,89
108	744236,83	1043354,50
109	744221,14	1043355,28
110	744197,41	1043356,52
111	744164,03	1043361,96
112	744163,37	1043362,11
113	744163,63	1043363,46
114	744159,83	1043363,90
115	744159,46	1043362,61
116	744157,43	1043362,96
117	744151,28	1043363,83
118	744152,09	1043372,36
119	744160,76	1043371,27
120	744160,27	1043369,80
121	744164,67	1043369,21
122	744164,71	1043370,76
123	744165,03	1043370,96
124	744183,11	1043368,43
125	744212,52	1043364,33
126	744230,43	1043362,12
127	744252,20	1043360,24
128	744252,41	1043359,48
129	744262,10	1043359,72
130	744268,07	1043360,05
131	744272,18	1043360,27
132	744282,39	1043360,94
133	744292,09	1043361,54
134	744292,06	1043362,21
135	744293,86	1043363,72
136	744313,99	1043366,50
137	744330,99	1043368,86
138	744347,80	1043371,20

Ochranné pásmo přírodní památky Petřín (parc.č. 904, 905 k.ú. Malá Strana)

Číslo bodu v obrazei	Y	X
1	744363,94	1043561,85
2	744301,81	1043559,30
3	744193,31	1043574,11
4	744193,70	1043575,93

5	744194,56	1043575,76
6	744253,02	1043568,04
7	744260,58	1043567,05
8	744282,68	1043564,13
9	744283,97	1043573,78
10	744282,37	1043575,31
11	744281,98	1043578,05
12	744283,25	1043580,27
13	744286,47	1043581,31
14	744288,89	1043580,03
15	744289,69	1043577,72
16	744296,72	1043578,08
17	744303,14	1043575,85
18	744304,86	1043577,76
19	744307,88	1043578,28
20	744310,86	1043575,26
21	744310,34	1043571,96
22	744307,70	1043570,49
23	744306,55	1043561,41
24	744363,08	1043563,82
25	744374,03	1043563,52
26	744387,70	1043561,92
27	744396,82	1043559,87
28	744401,39	1043558,76
29	744405,92	1043557,17
30	744432,52	1043547,95
31	744442,22	1043544,33
32	744441,63	1043542,60
33	744431,89	1043546,19
34	744400,28	1043557,54
35	744387,06	1043560,52
36	744363,94	1043561,85

Ochranné pásmo přírodní památky Petřín (parc.č. 3128 k.ú. Smíchov)

Číslo bodu v obrazci	Y	X
1	744548,34	1043750,17
2	744540,26	1043750,35
3	744540,26	1043750,17
4	744539,42	1043750,18
5	744539,41	1043748,34
6	744531,19	1043748,32



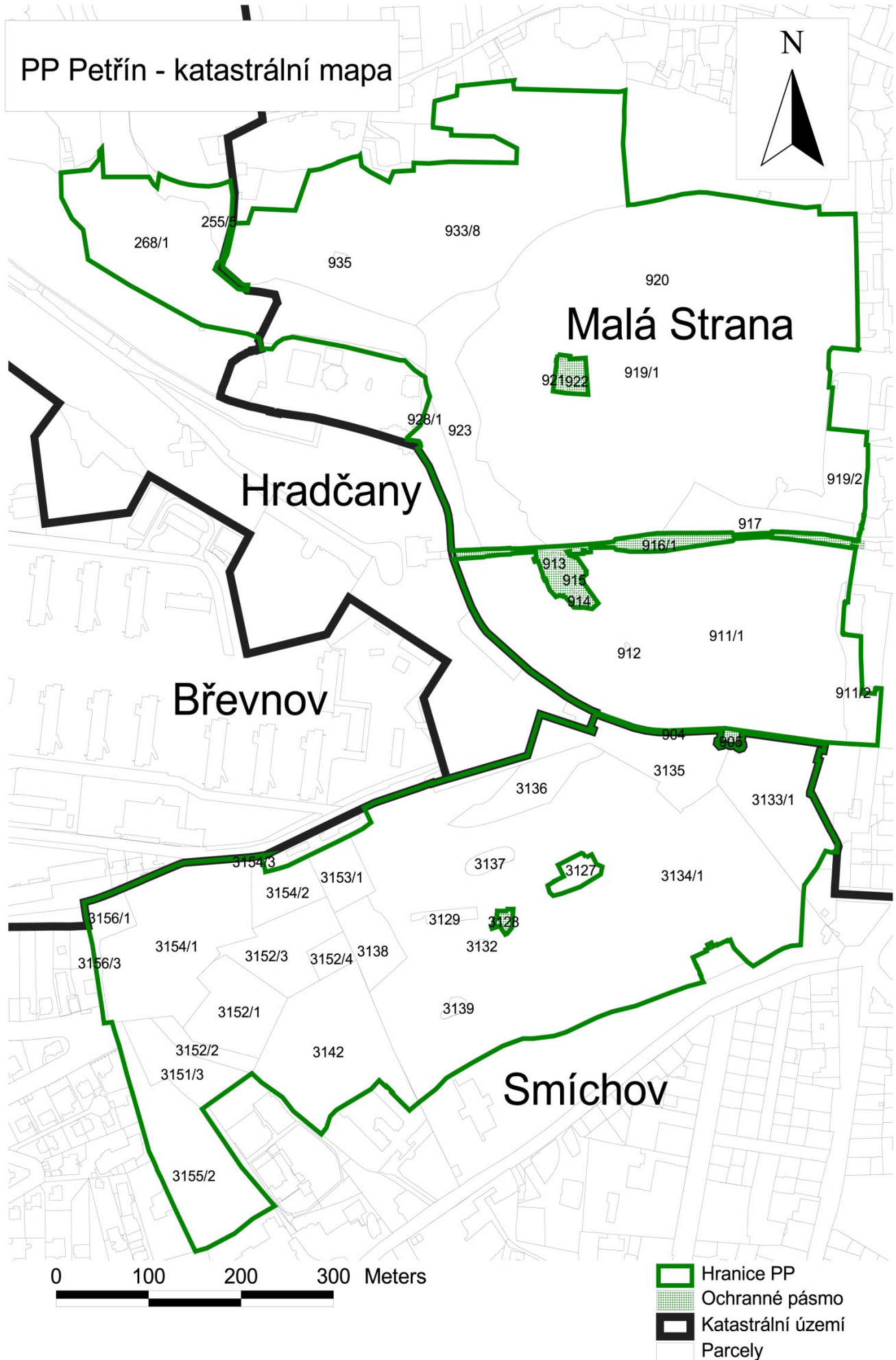

7	744530,92	1043748,32
8	744531,53	1043756,14
9	744532,19	1043764,54
10	744532,33	1043766,76
11	744532,75	1043768,01
12	744537,40	1043773,83
13	744539,69	1043774,87
14	744543,97	1043768,79
15	744545,02	1043765,71
16	744554,03	1043768,77
17	744554,24	1043768,24
18	744554,71	1043767,01
19	744551,48	1043762,64
20	744551,27	1043762,63
21	744551,48	1043758,32
22	744548,76	1043758,19
23	744548,79	1043755,63
24	744548,80	1043754,58
25	744548,35	1043754,58
26	744548,34	1043750,17



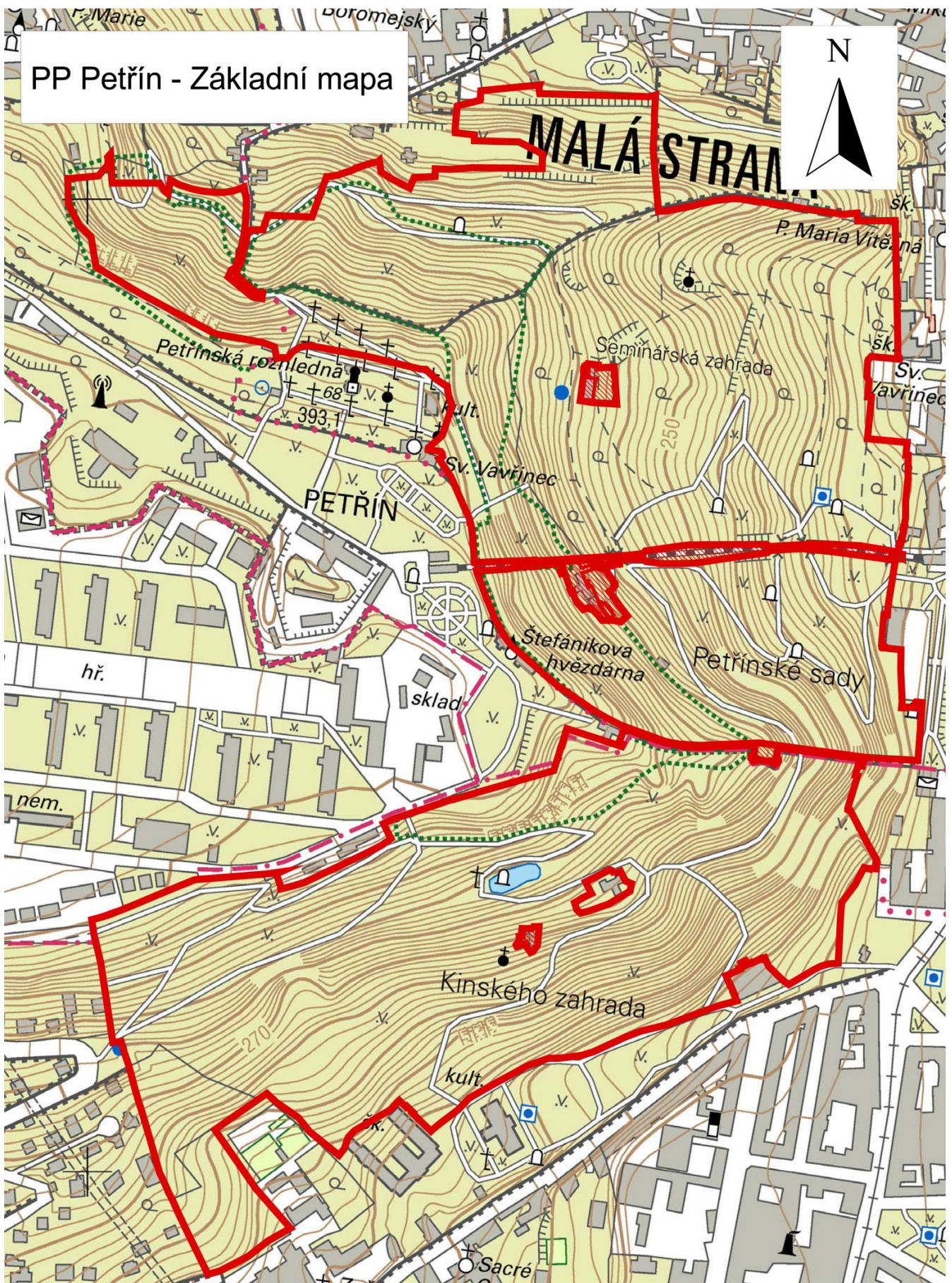

PP Petřín - Základní mapa



-  Hranice PP
-  Ochranné pásmo



## Důvodová zpráva

Vstupem do Evropské unie se Česká republika zavázala respektovat její právní předpisy. Jednou z povinností vyplývajících z těchto právních předpisů je i vytvoření soustavy NATURA 2000.

Natura 2000 je soustava chráněných území, která vytvářejí na svém území podle jednotných principů všechny státy Evropské unie. Cílem této soustavy je zabezpečit ochranu těch druhů živočichů, rostlin a typů přírodních stanovišť, které jsou z evropského pohledu nejcennější, nejvíce ohrožené, vzácné či omezené svým výskytem jen na určitou oblast (endemické). Vytvoření soustavy Natura 2000 ukládá členským státům Evropské unie směrnice Rady č. 92/43/EHS ze dne 21. května 1992 o ochraně přírodních stanovišť, volně žijících živočichů a planě rostoucích rostlin.

Návrh na vyhlášení přírodní památky Petřín byl připraven z důvodu zajištění ochrany evropsky významné lokality Praha - Petřín. Tato evropsky významná lokalita (dále jen „EVL“) byla společně s dalšími lokalitami schválena Evropskou komisí [rozhodnutí Komise ze dne 13. listopadu 2007, kterým se přijímá první aktualizovaný seznam lokalit významných pro Společenství v kontinentální biogeografické oblasti podle směrnice Rady 92/43/EHS (2008/25/ES)]. Podle čl. 4 odst. 4 směrnice Rady č. 92/43/EHS tím vznikla povinnost pro Českou republiku do 6 let od tohoto data zajistit formální ochranu na těchto lokalitách a péči o ně. EVL Praha - Petřín je dle ustanovení § 45c zákona č. 114/1992 Sb., o ochraně přírody a krajiny, ve znění pozdějších předpisů (dále jen „zákon“) Rada hl. m. Prahy v návaznosti na nařízení vlády č. 132/2005 Sb., kterým se stanoví národní seznam evropsky významných lokalit, ve znění pozdějších předpisů, povinna vyhlásit do konce roku 2013 jako zvláště chráněné území, a to v kategorii přírodní památka.

Přírodní památka Petřín je navrhována z důvodů zajištění příznivého stavu předmětu ochrany v EVL Praha - Petřín (CZ0113773), která je součástí evropské soustavy Natura 2000. Tato EVL byla vymezena pro ochranu roháče obecného (*Lucanus cervus*) a jeho biotopy. Navrhovaným nařízením dochází k začlenění evropsky významného druhu - roháče obecného do předmětu ochrany v přírodní památce Petřín.

Přírodní památka Petřín navazuje na ochranu, která byla v místě horní části Petřína zajišťována již od roku 1988, jako chráněný přírodní výtvar Petřínské skalky (později přírodní památka). Podle předkládaného návrhu nařízení bude stávající přírodní památka Petřínské skalky zrušena (viz § 4) a nahrazena přírodní památkou Petřín, která bude zahrnovat širší území tak, aby zajistila ochranu celé EVL Praha - Petřín. Přitom se odstraní dosavadní nevhodné a zastaralé vymezení ochranného pásma, které vzniklo v průběhu let změnou parcelních čísel (dělení) v dotčeném území.

V souladu s ust. § 44 odst. 3 zákona se navrhuje bližší ochranné podmínky, které spočívají v podmínění těch činností, které by mohly negativně ovlivnit předmět ochrany přírodní památky Petřín, souhlasem orgánu ochrany přírody [kterým je podle § 77a odst. 4 písm. j) zákona Magistrát hl. m. Prahy].

K ochraně přírodní památky se vyhláší ochranné pásmo. Ochranné pásmo je stanoveno na zastavěných parcelách uvnitř přírodní památky. Bude sloužit jako ochrana před potencionálními rušivými vlivy.

V souladu s ustanoveními § 40 a § 41 zákona byl záměr vyhlášení přírodní památky Petřín a jejího ochranného pásma oznámen společně s návrhem plánu péče<sup>1</sup> na portálu veřejné správy a na úřední desce Magistrátu hlavního města Prahy. Připomínky bylo možné uplatnit do 90 dní ode dne zveřejnění. Odbor životního prostředí Magistrátu hl. m. Prahy se s obdržnými připomínkami vypořádal v souladu s § 40 odst. 4 zákona rozhodnutím.

Odbor životního prostředí Magistrátu hl. m. Prahy návrh na vyhlášení přírodní památky Petřín a ochranného pásma upravil ve smyslu vydaného rozhodnutí. Předkládaný návrh je tedy v souladu s námitkami, kterým bylo vyhověno.

---

<sup>1</sup> Plán péče o zvláště chráněné území (§ 38 zákona č. 114/1992 Sb., o ochraně přírody a krajiny, ve znění pozdějších předpisů) se schvaluje samostatně. Pro fyzické ani právnické osoby není závazný, slouží jako odborný a koncepční podklad pro péči o zvláště chráněné území, pro rozhodování orgánů ochrany přírody a pro jiné druhy plánovacích dokumentů.

Podle § 3 odst. 2 vyhlášky č. 64/2011 Sb., o plánech péče, podkladech k vyhlášení, evidenci a označování chráněných území, musí být pro nově vyhlášená zvláště chráněná území a jejich ochranná pásma zpracován návrh plánu péče před vydáním oznámení návrhu podle § 40 odst. 2 zákona č. 114/1992 Sb.