

## NAŘÍZENÍ

### **o zřízení přírodní památky Milíčovský les a rybníky včetně ochranného pásma a stanovení jejích bližších ochranných podmínek**

Rada hlavního města Prahy se usnesla dne XX. XX. XXXX vydat podle § 44 odst. 2 zákona č. 131/2000 Sb., o hlavním městě Praze, ve znění zákona č. 320/2002 Sb., a § 77a odst. 2 zákona č. 114/1992 Sb., o ochraně přírody a krajiny, ve znění zákona č. 349/2009 Sb., toto nařízení:

#### § 1

##### **Předmět úpravy**

(1) Zřizuje se přírodní památka Milíčovský les a rybníky (dále jen „přírodní památka“).

(2) Předmětem ochrany je charakteristický úsek krajiny Průhonické plošiny, který je tvořen souborem přirozených doubrav, olšin, vlhkých luk a rybníků, významných společenstev rostlin a biotopů chráněných živočichů (bezobratlých, obojživelníků, savců, ptáků). Zvláštní zřetel je brán na ochranu tesaříka obrovského.

(3) K zabezpečení přírodní památky před rušivými vlivy se zřizuje ochranné pásmo.

#### § 2

##### **Vymezení přírodní památky a ochranného pásma**

(1) Přírodní památka se rozkládá v katastrálním území Újezd u Průhonic. Hranice přírodní památky se stanoví dvěma uzavřenými geometrickými obrazci s přímými stranami, jejichž vrcholy jsou určeny souřadnicemi udanými v jednotné trigonometrické síti katastrální. Seznam souřadnic uzavřených geometrických obrazců a jednotlivých vrcholů uspořádaných tak, jak jdou v obrazci za sebou, je obsažen v příloze č. 1 k tomuto nařízení.

(2) Ochranné pásmo se vyhláší na parcelách vně hranic přírodní památky. Hranice ochranného pásma se stanoví jednotlivými uzavřenými geometrickými obrazci s přímými stranami, jejichž vrcholy jsou určeny souřadnicemi udanými v jednotné trigonometrické síti katastrální. Seznam souřadnic uzavřených geometrických obrazců a jednotlivých vrcholů uspořádaných tak, jak jdou v obrazci za sebou, je obsažen v příloze č. 2 k tomuto nařízení.

(3) Orientační grafické znázornění území přírodní památky a ochranného pásma je obsaženo v příloze č. 3 k tomuto nařízení.

#### § 3

##### **Bližší ochranné podmínky**

Na území přírodní památky lze jen s předchozím souhlasem orgánu ochrany přírody:

- a) povolovat a umisťovat nové stavby,
- b) používat biocidy, hnojiva a jiné látky, které by mohly ovlivnit chemismus půdy a biotu,
- c) provádět terénní úpravy,
- d) provádět změny druhu pozemku,
- e) pořádat a organizovat hromadné sportovní, kulturní a jiné veřejné akce,
- f) tábořit a rozdělovat oheň mimo místa k tomu vyhrazená,
- g) rušit záměrně volně žijící živočichy nebo jinak zasahovat do jejich přirozeného vývoje a prostředí.

#### § 4

##### **Zrušovací ustanovení**

V čl. 1 vyhlášky č. 5/1988 Sb. NVP, kterou se určují chráněné přírodní výtvořy v hlavním městě Praze, ve znění nařízení č. .../... Sb. hl. m. Prahy, se bod 2 zrušuje. Dosavadní body 3 až 41 se označují jako body 2 až 40.

#### § 5

##### **Účinnost**

Toto nařízení nabývá účinnosti dnem XX. XX. XXXX.

RNDr. Tomáš Hudeček, Ph.D.  
primátor hl. m. Prahy

Jiří Vávra  
první náměstek primátora hl. m. Prahy

## Západní část přírodní památky Milíčovský les a rybníky v k.ú. Újezd u Průhonic

Číslo bodu v obrazci	Y	X
1	735387,80	1051695,17
2	735420,74	1051705,56
3	735452,80	1051719,89
4	735492,52	1051735,15
5	735526,29	1051748,71
6	735558,59	1051761,91
7	735588,43	1051773,98
8	735621,83	1051794,10
9	735644,34	1051809,91
10	735715,17	1051855,18
11	735727,95	1051846,35
12	735785,73	1051845,14
13	735835,06	1051844,02
14	735862,08	1051843,54
15	735890,49	1051842,73
16	735920,75	1051842,13
17	735941,66	1051841,08
18	735986,19	1051839,02
19	735991,18	1051838,79
20	736019,67	1051835,51
21	736046,31	1051834,42
22	736068,09	1051832,33
23	736090,78	1051829,93
24	736112,33	1051828,97
25	736121,35	1051828,16
26	736141,12	1051822,89
27	736145,95	1051821,60
28	736160,60	1051816,82
29	736183,31	1051811,68
30	736208,60	1051808,10
31	736231,01	1051806,02
32	736252,54	1051802,19
33	736258,44	1051786,83
34	736268,70	1051759,68
35	736278,96	1051733,22
36	736289,33	1051730,80
37	736293,00	1051729,80
38	736309,37	1051696,39
39	736320,69	1051679,89
40	736321,54	1051678,65

41	736325,38	1051672,21
42	736337,21	1051653,42
43	736351,21	1051617,53
44	736356,27	1051604,04
45	736361,59	1051579,37
46	736364,56	1051566,60
47	736366,15	1051559,78
48	736366,24	1051559,42
49	736366,40	1051558,69
50	736372,42	1051532,00
51	736375,69	1051516,63
52	736376,02	1051515,08
53	736379,05	1051500,80
54	736382,35	1051485,96
55	736385,71	1051470,83
56	736390,93	1051446,83
57	736394,02	1051432,62
58	736397,10	1051418,42
59	736400,32	1051403,96
60	736400,05	1051401,07
61	736395,29	1051389,93
62	736389,41	1051376,18
63	736382,62	1051359,99
64	736381,23	1051356,67
65	736370,28	1051329,78
66	736368,16	1051324,57
67	736332,87	1051325,20
68	736307,34	1051320,98
69	736306,45	1051320,07
70	736294,45	1051307,78
71	736300,85	1051284,84
72	736228,80	1051279,74
73	736182,90	1051277,66
74	736148,70	1051274,85
75	736111,45	1051271,90
76	736077,97	1051268,53
77	736045,84	1051258,33
78	735997,47	1051242,10
79	735995,59	1051238,63
80	735946,02	1051222,30
81	735931,71	1051216,74
82	735908,40	1051213,13
83	735804,97	1051191,37

84	735770,98	1051183,65
85	735736,32	1051174,11
86	735662,39	1051164,01
87	735636,37	1051158,26
88	735598,73	1051152,89
89	735574,07	1051150,30
90	735548,35	1051142,91
91	735571,92	1051115,46
92	735592,49	1051090,71
93	735588,35	1051087,67
94	735600,73	1051059,66
95	735603,65	1051053,52
96	735610,28	1051030,08
97	735616,31	1051015,95
98	735625,92	1051000,24
99	735630,06	1050995,91
100	735636,52	1050991,37
101	735667,04	1050977,21
102	735714,64	1050950,36
103	735720,88	1050947,42
104	735738,36	1050932,70
105	735752,19	1050921,83
106	735761,17	1050911,31
107	735769,31	1050901,49
108	735772,47	1050886,90
109	735741,00	1050888,05
110	735668,53	1050870,30
111	735653,98	1050892,37
112	735504,39	1050849,62
113	735410,64	1050824,85
114	735376,30	1050820,20
115	735363,14	1050820,23
116	735324,31	1050827,73
117	735302,20	1050838,00
118	735283,40	1050838,49
119	735235,01	1050843,88
120	735232,74	1050851,97
121	735229,50	1050868,10
122	735228,30	1050894,38
123	735228,22	1050930,26
124	735229,13	1050949,93
125	735225,06	1050958,53
126	735171,62	1050982,87

127	735084,18	1051019,37
128	735040,62	1051037,65
129	735001,90	1051051,86
130	734967,88	1051056,83
131	734948,37	1051073,65
132	734930,56	1051098,05
133	734912,67	1051123,12
134	734900,38	1051139,54
135	734886,01	1051160,44
136	734870,63	1051187,02
137	734852,80	1051217,22
138	734842,72	1051240,42
139	734838,29	1051253,08
140	734838,81	1051253,21
141	734855,29	1051257,25
142	734883,65	1051268,42
143	734900,43	1051270,47
144	734924,30	1051276,81
145	734926,91	1051285,30
146	734916,17	1051318,81
147	734908,51	1051341,56
148	734907,95	1051344,90
149	734901,13	1051365,09
150	734892,29	1051395,55
151	734886,22	1051421,85
152	734876,40	1051450,29
153	734864,55	1051474,99
154	734844,17	1051539,14
155	734846,60	1051561,62
156	734848,74	1051568,97
157	734849,52	1051571,66
158	734886,74	1051574,43
159	734918,51	1051578,44
160	734957,76	1051583,33
161	734990,88	1051584,05
162	735028,66	1051586,69
163	735059,71	1051586,58
164	735085,86	1051588,24
165	735120,65	1051593,31
166	735149,36	1051602,94
167	735180,30	1051613,51
168	735211,26	1051625,16
169	735240,44	1051637,33

170	735271,51	1051649,71
171	735303,13	1051661,89
172	735334,16	1051674,68

Východní část přírodní památky Milíčovský les a rybníky v k.ú. Újezd u Průhonic

Číslo bodu v obrazci	Y	X
1	735225,69	1050867,45
2	735223,15	1050869,20
3	735217,10	1050877,05
4	735162,70	1050883,70
5	735133,01	1050885,39
6	735064,55	1050889,30
7	734988,36	1050809,78
8	734969,94	1050819,43
9	734966,93	1050821,01
10	734958,21	1050825,58
11	734947,45	1050831,22
12	734931,92	1050807,63
13	734899,06	1050744,60
14	734867,07	1050689,10
15	734831,28	1050719,14
16	734828,24	1050721,69
17	734833,94	1050732,94
18	734836,95	1050749,20
19	734838,59	1050760,28
20	734841,38	1050764,12
21	734843,61	1050765,31
22	734852,32	1050769,95
23	734864,44	1050777,95
24	734848,55	1050789,68
25	734844,94	1050791,67
26	734842,57	1050793,68
27	734842,07	1050794,10
28	734837,82	1050800,24
29	734835,40	1050807,05
30	734829,37	1050838,15
31	734820,23	1050850,95
32	734817,51	1050855,27
33	734803,98	1050878,92
34	734776,43	1050896,22

35	734771,50	1050900,39
36	734763,34	1050899,26
37	734776,95	1050902,85
38	734776,38	1050903,94
39	734775,56	1050905,51
40	734811,37	1050934,06
41	734831,50	1050948,63
42	734858,57	1050976,50
43	734859,04	1050984,77
44	734853,02	1051014,05
45	734852,74	1051015,41
46	734856,17	1051021,28
47	734927,80	1051043,23
48	734955,43	1051052,63
49	734965,39	1051049,42
50	735007,06	1051039,90
51	735140,91	1050986,09
52	735164,87	1050976,46
53	735176,63	1050971,44
54	735214,28	1050955,38
55	735224,16	1050947,93
56	735224,47	1050929,83
57	735224,63	1050894,83



Západní část ochranného pásma přírodní památky Milíčovský les a rybníky, k.ú. Újezd u Průhonic

Číslo bodu v obrazci	Y	X
1	736301,68	1051281,81
2	736293,9	1051278,3
3	736294,03	1051277,95
4	736296,02	1051272,71
5	736288,38	1051266,64
6	736287,9	1051263,27
7	736291,34	1051256,3
8	736291,86	1051249,53
9	736291,25	1051242,34
10	736290,73	1051231,22
11	736292,17	1051217,82
12	736294,11	1051205,58
13	736297,48	1051184,28
14	736300,09	1051174,63
15	736303,09	1051174,64
16	736318,01	1051174,7
17	736325,46	1051175,66
18	736327,34	1051176,16
19	736329,1	1051171,4
20	736332,38	1051164,64
21	736339,98	1051147,05
22	736341,67	1051147,66
23	736347,6	1051139,8
24	736348,07	1051139,38
25	736324,41	1051136,59
26	736327,58	1051127,82
27	736330,25	1051117,96
28	736330,87	1051115,65
29	736333,14	1051108,8
30	736375,85	1051114,28
31	736379,2	1051111,2
32	736394,4	1051098,18
33	736399,8	1051093,57
34	736405,6	1051088,6
35	736423,7	1051090,55
36	736428,11	1051091,76
37	736440,73	1051095,21
38	736446,9	1051096,9
39	736455,95	1051100,58
40	736462,79	1051078,55
41	736464,77	1051073,17
42	736469,82	1051058,39
43	736469,23	1051058,22

44	736467,89	1051058,1
45	736444,52	1051052,85
46	736438,87	1051051,58
47	736369,11	1051035,89
48	736269,56	1051034,16
49	736268,18	1051034,14
50	736264,91	1051034,8
51	736263,92	1051035
52	736260,38	1051028,69
53	736255,5	1051020,01
54	736250	1051014,65
55	736244	1051009,2
56	736239,74	1051006,92
57	736238,72	1051006,38
58	736206,46	1051001,36
59	736197,56	1051000,82
60	736192,99	1050999,26
61	736180,4	1050997,3
62	736164,39	1050992,46
63	736161,38	1050991,55
64	736109,08	1050970,7
65	736072,35	1050955,6
66	736056,79	1050950,48
67	736033,12	1050942,7
68	736022,95	1050939,35
69	736019,79	1050938,21
70	735981,25	1050924,34
71	735941,25	1050909,95
72	735861,3	1050885,98
73	735851,4	1050884
74	735759,46	1050887,37
75	735766,75	1050887,13
76	735772,52	1050886,99
77	735769,31	1050901,43
78	735761,13	1050911,25
79	735752,24	1050921,99
80	735740,69	1050931,01
81	735720,87	1050947,38
82	735714,68	1050950,94
83	735662,26	1050979,11
84	735640,35	1050989,64
85	735624,7	1051000,45
86	735609,83	1051029,97
87	735601,44	1051059,7
88	735588,92	1051087,87
89	735588,35	1051087,67
90	735592,49	1051090,71

91	735571,92	1051115,46
92	735557,39	1051132,38
93	735557,25	1051132,54
94	735548,35	1051142,91
95	735549,35	1051143,2
96	735549,98	1051143,37
97	735550,24	1051143,45
98	735551,38	1051143,78
99	735551,57	1051143,83
100	735552,15	1051144
101	735552,39	1051144,07
102	735574,07	1051150,3
103	735598,73	1051152,89
104	735636,37	1051158,26
105	735662,39	1051164,01
106	735736,32	1051174,11
107	735770,98	1051183,65
108	735804,97	1051191,37
109	735908,4	1051213,13
110	735931,71	1051216,74
111	735946,02	1051222,3
112	735995,59	1051238,63
113	735997,47	1051242,1
114	736045,84	1051258,33
115	736077,97	1051268,53
116	736111,45	1051271,9
117	736148,7	1051274,85
118	736182,9	1051277,66
119	736228,8	1051279,74
120	736300,85	1051284,84
121	736294,45	1051307,78
122	736297,22	1051300,75
123	736303,71	1051284,29
124	736304,24	1051282,96

Střední část ochranného pásma přírodní památky Miličovský les a rybníky, k.ú. Újezd u Průhonic a Háje

Číslo bodu v obrazci	Y	X
1	734895,7	1050716,02
2	734897,27	1050718,37
3	734890,83	1050721,91
4	734889,8	1050719,55
5	734895,7	1050716,02
6	735257,6	1050761,62

7	735253,46	1050759,88
8	735250,75	1050758,75
9	735253,25	1050749,05
10	735251,93	1050749,44
11	735249,91	1050750,03
12	735238,7	1050750,43
13	735236,7	1050750,31
14	735236,1	1050750,27
15	735230,19	1050749,73
16	735221,22	1050748,16
17	735208,64	1050746,03
18	735202,31	1050744,89
19	735194,2	1050743,32
20	735192,2	1050742,8
21	735191,48	1050742,61
22	735189,46	1050742,09
23	735183,93	1050740,45
24	735174,25	1050737,11
25	735162,14	1050733,04
26	735158,78	1050731,79
27	735141,96	1050725,56
28	735120,98	1050717,78
29	735075,1	1050700,07
30	735070,73	1050698,39
31	735069,31	1050697,84
32	735056,44	1050690,21
33	735043,02	1050682,25
34	735042,04	1050681,49
35	735030,85	1050672,8
36	735029,38	1050674,2
37	735026,11	1050671,13
38	735024,82	1050669,73
39	735023,44	1050668,23
40	735021,04	1050665,29
41	735022,61	1050664,02
42	735018,84	1050656,54
43	735017,71	1050653,33
44	735014,64	1050644,15
45	735000,07	1050647,87
46	734988,1	1050650,92
47	734981,71	1050594,02
48	734977,24	1050597,72
49	734976,98	1050598,45
50	734973,75	1050602,73
51	734968,76	1050607,2
52	734953,12	1050619,82
53	734920,73	1050646,51

54	734915,57	1050651,5
55	734913,5	1050653,33
56	734912,69	1050652,34
57	734901,85	1050661,25
58	734899,81	1050663,33
59	734896,13	1050669,08
60	734888,94	1050681,24
61	734887,24	1050687,01
62	734887,37	1050691,22
63	734901,5	1050716,37
64	734903,63	1050720,3
65	734911,12	1050733,88
66	734902,26	1050738,78
67	734899,74	1050740,17
68	734892,44	1050726,96
69	734892,24	1050726,59
70	734890,24	1050722,68
71	734898,2	1050718,23
72	734895,87	1050713,63
73	734888,71	1050700,7
74	734888,13	1050701,19
75	734895,09	1050713,91
76	734887,38	1050718,28
77	734880,36	1050705,52
78	734883,41	1050703,82
79	734882,02	1050701,45
80	734876,14	1050691,43
81	734875,37	1050690,12
82	734880,89	1050686,89
83	734892,95	1050667,09
84	734895,89	1050662,41
85	734900,18	1050658,04
86	734913,19	1050647,48
87	734911,84	1050645,29
88	734863,96	1050683,66
89	734867,07	1050689,1
90	734899,06	1050744,6
91	734931,8	1050807,39
92	734931,92	1050807,63
93	734947,45	1050831,22
94	734958,21	1050825,58
95	734966,93	1050821,01
96	734969,94	1050819,43
97	734988,36	1050809,78
98	735064,55	1050889,3
99	735133,01	1050885,39
100	735162,7	1050883,7

101	735171,44	1050882,63
102	735217,1	1050877,05
103	735223,15	1050869,2
104	735225,69	1050867,45
105	735224,63	1050894,83
106	735224,47	1050929,83
107	735224,16	1050947,93
108	735214,28	1050955,38
109	735176,63	1050971,44
110	735164,87	1050976,46
111	735140,91	1050986,09
112	735007,06	1051039,9
113	734972,87	1051047,71
114	734973,2	1051047,93
115	734974,14	1051055,91
116	735001,9	1051051,86
117	735040,62	1051037,65
118	735084,18	1051019,37
119	735171,62	1050982,87
120	735225,06	1050958,53
121	735229,13	1050949,93
122	735228,22	1050930,26
123	735228,3	1050894,38
124	735229,5	1050868,1
125	735232,74	1050851,97
126	735235,01	1050843,88
127	735283,4	1050838,49
128	735283,41	1050838,49
129	735283,43	1050838,49
130	735284,31	1050838,47
131	735284,33	1050838,47
132	735284,96	1050838,45
133	735297,08	1050838,13
134	735297,1	1050838,13
135	735301,41	1050838,02
136	735301,59	1050838,02
137	735302,03	1050838
138	735302,03	1050838
139	735302,2	1050838
140	735302,17	1050837,93
141	735302,17	1050837,93
142	735323,5	1050829,91
143	735334,24	1050827,11
144	735345,99	1050824,46
145	735354,94	1050822,22
146	735363,1	1050820,26
147	735376,26	1050819,94

148	735387,52	1050821,64
149	735404,72	1050824,07
150	735406,82	1050824,31
151	735410,69	1050824,93
152	735498,36	1050847,59
153	735498,49	1050847,62
154	735498,49	1050847,62
155	735498,49	1050847,62
156	735498,49	1050847,62
157	735498,48	1050847,67
158	735498,49	1050847,67
159	735529,52	1050856,26
160	735574,27	1050868,21
161	735626,48	1050881,65
162	735655,29	1050888,98
163	735668,48	1050870,29
164	735577,9	1050848,1
165	735502,34	1050827,38
166	735414,9	1050803,4
167	735260,3	1050762,75
168	735257,6	1050761,62

Východní část ochranného pásma přírodní památky Milíčovský les a rybníky, k.ú. Újezd u Průhonic

Číslo bodu v obrazci	Y	X
1	734728,64	1050993,64
2	734843,57	1051012,11
3	734853,02	1051014,05
4	734859,04	1050984,77
5	734858,57	1050976,5
6	734831,5	1050948,63
7	734811,37	1050934,06
8	734775,56	1050905,51
9	734776,38	1050903,94
10	734776,95	1050902,85
11	734763,34	1050899,26
12	734771,5	1050900,39
13	734776,43	1050896,22
14	734803,98	1050878,92
15	734817,51	1050855,27
16	734820,23	1050850,95
17	734829,37	1050838,15
18	734835,4	1050807,05
19	734837,82	1050800,24

20	734842,07	1050794,1
21	734842,57	1050793,68
22	734844,94	1050791,67
23	734848,55	1050789,68
24	734864,44	1050777,95
25	734852,32	1050769,95
26	734843,61	1050765,31
27	734841,38	1050764,12
28	734838,59	1050760,28
29	734836,95	1050749,2
30	734833,94	1050732,94
31	734828,24	1050721,69
32	734825,89	1050723,66
33	734814,9	1050732,89
34	734772,57	1050683,61
35	734756,34	1050664,7
36	734753,83	1050661,78
37	734751,36	1050658,91
38	734742,77	1050648,91
39	734738,35	1050643,76
40	734725,68	1050653,24
41	734718,01	1050658,41
42	734702,17	1050670,83
43	734687,84	1050687,46
44	734675,24	1050710,48
45	734674,31	1050712,41
46	734650,98	1050755,45
47	734637,89	1050777,02
48	734633,15	1050784,85
49	734632,82	1050785,38
50	734615,64	1050813,7
51	734616,26	1050823,41
52	734627,41	1050840,75
53	734642,35	1050868,2
54	734650,55	1050905,61
55	734650,44	1050915,13
56	734648,52	1050932,5
57	734651,62	1050953,04
58	734675,8	1050972,8
59	734710,78	1050988,2





# PP Milíčovský les a rybníky - základní mapa

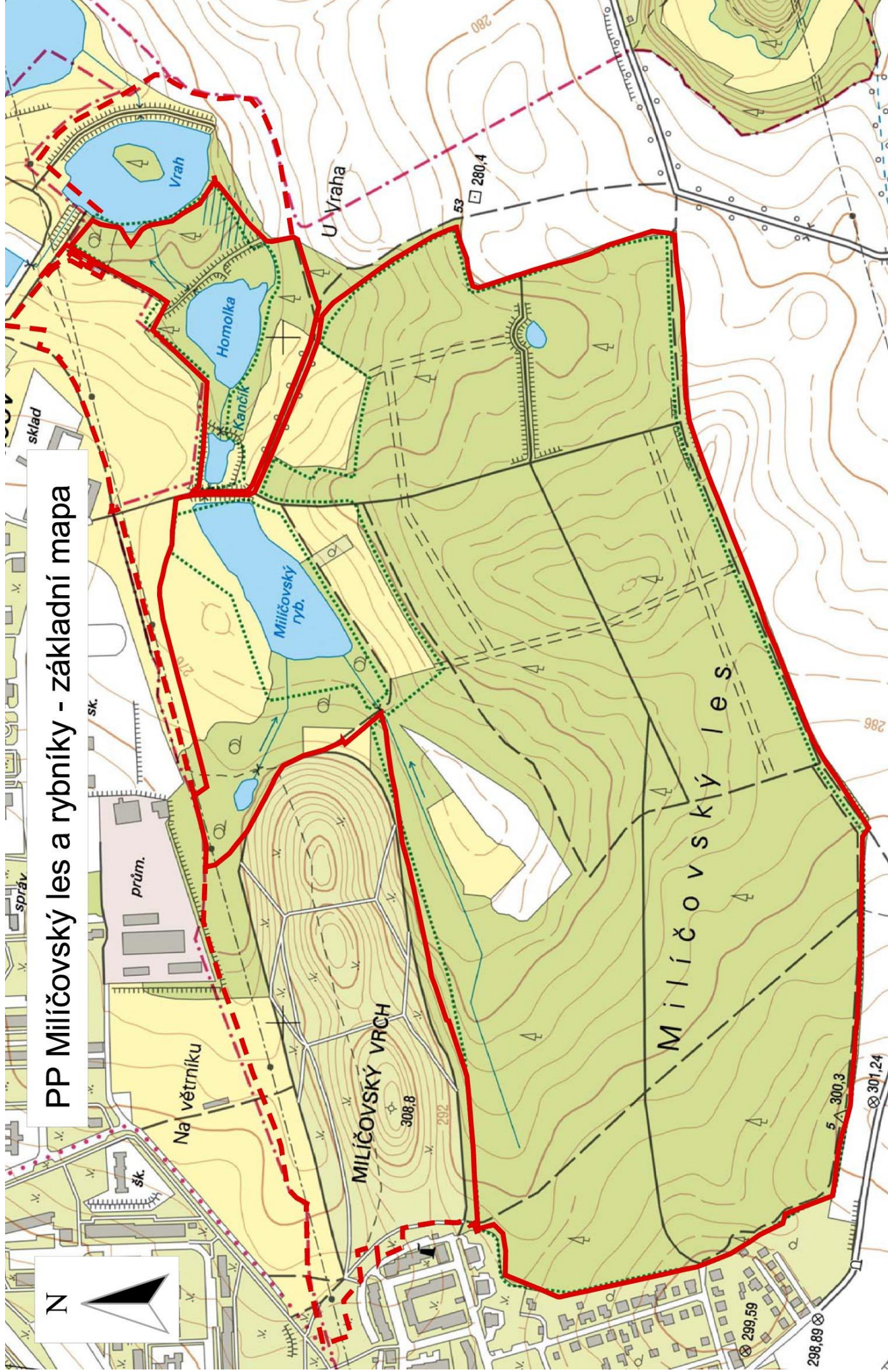

0 100 200 300 400 500 Meters

Hranice PP  
Ochranné pásmo

## Důvodová zpráva

Vstupem do Evropské unie se Česká republika zavázala respektovat její právní předpisy. Jednou z povinností vyplývajících z těchto právních předpisů je i vytvoření soustavy NATURA 2000.

Natura 2000 je soustava chráněných území, která vytvářejí na svém území podle jednotných principů všechny státy Evropské unie. Cílem této soustavy je zabezpečit ochranu těch druhů živočichů, rostlin a typů přírodních stanovišť, které jsou z evropského pohledu nejvzácnější, nejvíce ohrožené, vzácné či omezené svým výskytem jen na určitou oblast (endemické). Vytvoření soustavy Natura 2000 ukládá členským státům Evropské unie směrnice Rady č. 92/43/EHS ze dne 21. května 1992 o ochraně přírodních stanovišť, volně žijících živočichů a planě rostoucích rostlin.

Návrh na vyhlášení přírodní památky Milíčovský les a rybníky byl připraven z důvodu zajištění ochrany evropsky významné lokality Milíčovský les. Tato evropsky významná lokalita (dále jen „EVL“) byla společně s dalšími lokalitami schválena Evropskou komisí [rozhodnutí Komise ze dne 13. listopadu 2007, kterým se přijímá první aktualizovaný seznam lokalit významných pro Společenství v kontinentální biogeografické oblasti podle směrnice Rady 92/43/EHS (2008/25/ES)]. Podle čl. 4 odst. 4 směrnice Rady č. 92/43/EHS tím vznikla povinnost pro Českou republiku do 6 let od tohoto data zajistit formální ochranu na těchto lokalitách a péči o ně. EVL Milíčovský les je dle ustanovení § 45c zákona č. 114/1992 Sb., o ochraně přírody a krajiny, ve znění pozdějších předpisů (dále jen „zákon“) Rada hl. m. Prahy v návaznosti na nařízení vlády č. 132/2005 Sb., kterým se stanoví národní seznam evropsky významných lokalit, ve znění pozdějších předpisů, povinna vyhlásit do konce roku 2013 jako zvláště chráněné území, a to v kategorii přírodní památka.

Přírodní památka Milíčovský les a rybníky je navrhována na vyhlášení z důvodů zajištění příznivého stavu předmětu ochrany v EVL Milíčovský les (CZ0113002), která je součástí evropské soustavy Natura 2000. Tato EVL byla vymezena pro ochranu tesaříka obrovského (*Cerambyx cerdo*). Navrhovaným nařízením dojde k začlenění evropsky významného druhu – tesaříka velkého do předmětu ochrany v přírodní památce Milíčovský les a rybníky.

Navrhovaná přírodní památka navazuje na ochranu, která je v dané oblasti hl. m. Prahy zajišťována již od roku 1988, kdy byl zřízen chráněný přírodní výtvar Milíčovský les a rybníky (přírodní památkou se stal na základě ust. § 90 odst. 7 zákona č. 114/1992 Sb., o ochraně přírody a krajiny, ve znění pozdějších předpisů).

Nově vyhlášená přírodní památka Milíčovský les a rybníky bude však zahrnovat širší území (rozšířena o několik pozemků mimo EVL ve vlastnictví hl. m. Prahy) a zajistí ochranu větší části EVL Milíčovský les. Zbývající část EVL nebude překryta přírodní památkou, jelikož se proti této formě ochrany ohradil vlastník předmětných pozemků. Vyřazení těchto pozemků z navrhované přírodní památky bylo následně odsouhlaseno Agenturou ochrany přírody a krajiny ČR, která danou EVL vymezovala. Tyto pozemky však i nadále zůstanou součástí ochranného pásma.

S ohledem na to, že přírodní památka Milíčovský les a rybníky byla zřízena vyhláškou Národního výboru hl. m. Prahy, lze její rozšíření realizovat v souladu s platnými právními předpisy pouze zrušením původního zřizovacího právního předpisu, resp. jeho příslušné části<sup>1</sup>, a jejím novým vyhlášením.

K ochraně přírodní památky se vyhláší ochranné pásmo. Ochranné pásmo je navrženo na vybraných parcelách v okolí přírodní památky. Bude sloužit v souladu se zákonem jako ochrana před potencionálními rušivými vlivy.

V souladu s ustanoveními § 40 a § 41 zákona byl záměr vyhlášení přírodní památky Milíčovský les a rybníky a jejího ochranného pásma oznámen společně s plánem péče<sup>2</sup> pro období 2013 – 2021 na portálu veřejné správy a na úřední desce Magistrátu hlavního města Prahy. Připomínky bylo možné uplatnit do 90 dní ode dne zveřejnění. Odbor životního prostředí Magistrátu hl. m. Prahy se s obdržnými připomínkami vypořádal v souladu s § 40 odst. 4 zákona rozhodnutím.

Odbor životního prostředí Magistrátu hl. m. Prahy návrh na vyhlášení přírodní památky Milíčovský les a rybníky a ochranného pásma upravil ve smyslu vydaného rozhodnutí. Předkládaný návrh je tedy v souladu s námitkami, kterým bylo vyhověno.

---

<sup>1</sup> Navrhované znění § 4 předkládaného nařízení, jímž se mění čl. 1 vyhlášky č. 5/1988 Sb. NVP, kterou se určují chráněné přírodní výtvořy v hlavním městě Praze, vychází ze skutečnosti, že čl. 1 vyhlášky č. 5/1988 Sb. NVP by měl být novelizován též nařízením hl. m. Prahy o zřízení přírodní památky Petřín včetně ochranného pásma a stanovení jejich bližších ochranných podmínek, jehož návrh byl rozeslán k vyjádření v souladu s Pravidly pro přípravu návrhů obecně závazných vyhlášek a nařízení hl. m. Prahy v březnu až dubnu letošního roku a jehož vydání bude zřejmě předkládanému nařízení předcházet.

<sup>2</sup> Plán péče o zvláště chráněné území (§ 38 zákona č. 114/1992 Sb., o ochraně přírody a krajiny, ve znění pozdějších předpisů) se schvaluje samostatně. Pro fyzické ani právnické osoby není závazný, slouží jako odborný a koncepční podklad pro péči o zvláště chráněné území, pro rozhodování orgánů ochrany přírody a pro jiné druhy plánovacích dokumentů.

Podle § 3 odst. 2 vyhlášky č. 64/2011 Sb., o plánech péče, podkladech k vyhlášení, evidenci a označování chráněných území, musí být pro nově vyhlášená zvláště chráněná území a jejich ochranná pásma zpracován návrh plánu péče před vydáním oznámení návrhu podle § 40 odst. 2 zákona č. 114/1992 Sb.