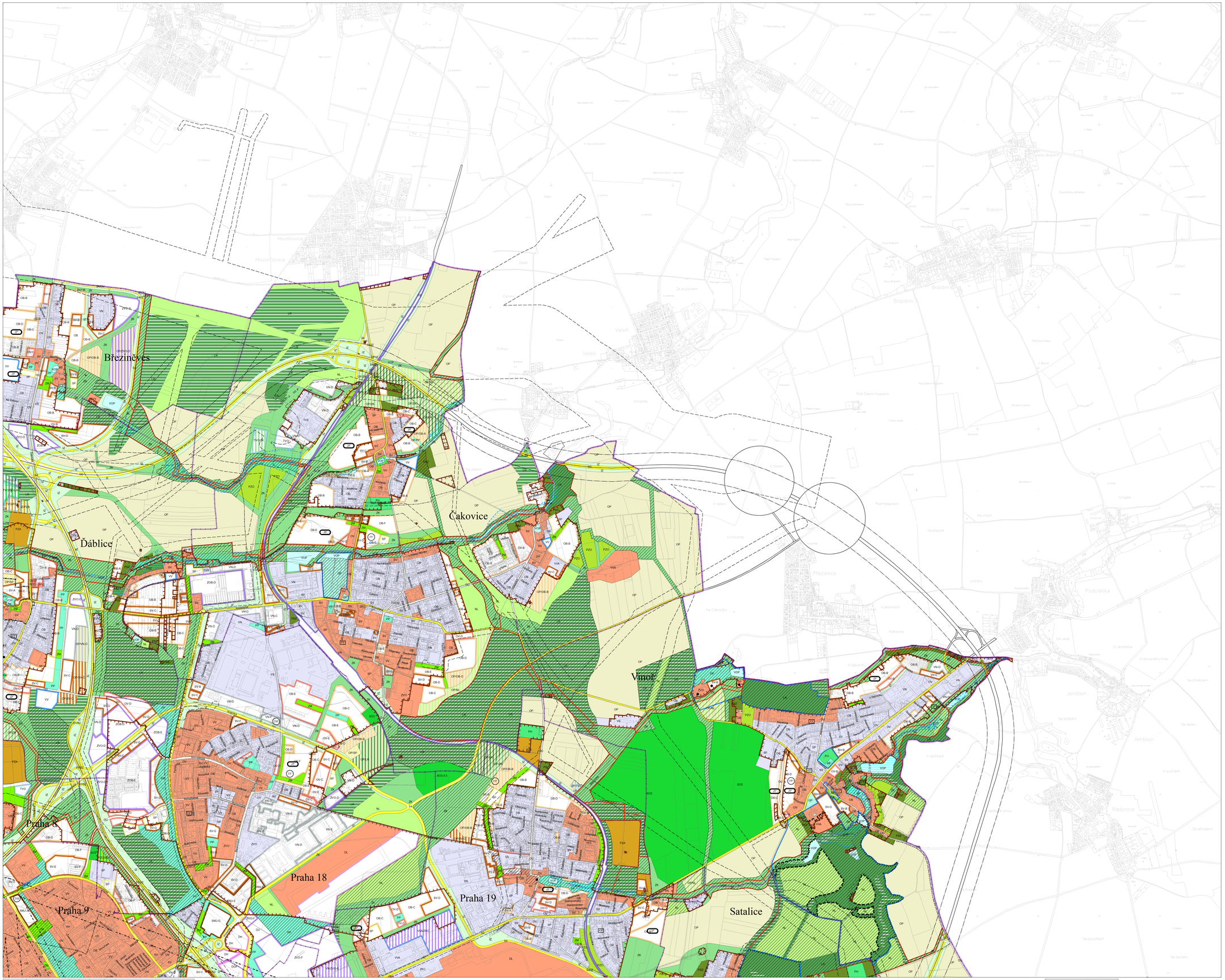

L E G E N D A :

ZÁVAZNÉ PRVKY

NAVRH | ÚZEMNÍ REZERVA

PŘÍRODNÍ, KRAJINNÁ A MĚSTSKÁ ZELEŇ

- LK — LESNÍ POROSTY NA PUPFL (LPF)
- LP — LESNÍ POROSTY
- IZ — IZOLAČNÍ ZELEŇ
- NL — LOUKY A PASTVINY
- NL — LOUKY A PASTVINY NA PUPFL (LPF)

PARKY, HISTORICKÉ ZAHRADY A HŘBITOVY (ZP)

- PP — PARKY
- PP — PARKY NA PUPFL (LPF)
- GP — HISTORICKÉ ZAHRADY
- GP — HISTORICKÉ ZAHRADY NA PUPFL (LPF)
- PH — HŘBITOVY

ZELEŇ MĚSTSKÁ A KRAJINNÁ (ZMK)

- ZM — ZELEŇ MĚSTSKÁ, ZELENÉ (PARKOVÉ) PÁSY
- ZK — ZELEŇ KRAJINNÁ
- ZK — ZELEŇ KRAJINNÁ NA PUPFL (LPF)

PĚSTEBNÍ PLOCHY

- PZA — ZAHRADNICTVÍ
- PZO — ZAHRÁDKY A ZAHRÁDKOVÉ OSADY
- OP — ORNÁ PŮDA, PLOCHY PRO PĚSTOVÁNÍ ZELENINY

SADY, ZAHRADY A VINICE (PS)

- PS — SADY A ZAHRADY
- SADY A ZAHRADY NA PUPFL (LPF)
- VI — VINICE

PLOCHY REKREACE

- ZO/TAT — ODDECHU
- ODDECHU NA PUPFL (LPF)

PLOCHY S ROZDÍLNÝM ZPŮSOBEM VYUŽITÍ

OBYTNÉ

- OB — ČISTÉ OBYTNÉ
- OV — VŠEOBECNĚ OBYTNÉ

SMÍŠENÉ

- SV — VŠEOBECNĚ SMÍŠENÉ
- SMJ — SMÍŠENÉ MĚSTSKÉHO JÁDRA

VÝROBY A SLUŽEB

- VN — NERUŠIVÉ VÝROBY A SLUŽEB
- VL — VÝROBY, SKLADOVÁNÍ A DISTRIBUCE

SPORTU

- SP — SPORTU

ZVLÁŠTNÍ KOMPLEXY OBČANSKÉHO VYBAVENÍ

- ZOB — OBCHODNÍ
- ZVŠ — VYSOKOŠKOLSKÉ
- ZVC — KULTURA A CÍRKEV
- ZVO — OSTATNÍ

VEŘEJNÉ VYBAVENÍ

- VV — VEŘEJNÉ VYBAVENÍ
- VOA — ARMÁDA A BEZPEČNOST

DOPRAVNÍ INFRASTRUKTURA

- D1 D1 D2 D4 — VYBRANÁ KOMUNIKAČNÍ SÍŤ
- DZ — TRATĚ A ZAŘÍZENÍ ŽELEZNIČNÍ DOPRAVY , VLEČKY A NÁKLADOVÉ TERMINÁLY
- DL — DOPRAVNÍ VODNÍMA A SPORTOVNÍ LETIŠTĚ
- DGP — GARÁŽE A PARKOVIŠTĚ
- DP — PLOCHY A ZAŘÍZENÍ VEŘEJNÉ DOPRAVY PARKOVIŠTĚ P + R
- DP — PŘÍSTAVY A PŘEKLADIŠTĚ, PLAVEBNÍ KOMORY
- DU — URBANISTICKY VÝZNAMNÉ PLOCHY A DOPRAVNÍ SPOJENÍ, VEŘEJNÁ PROSTRANSTVÍ

TECHNICKÁ INFRASTRUKTURA

- TVV — VODNÍ HOSPODÁŘSTVÍ
- TVE — ENERGETIKA
- TI — ZAŘÍZENÍ PRO PŘENOS INFORMACÍ
- TVO — ODPADOVÉ HOSPODÁŘSTVÍ

TĚŽBA SUROVIN

- TEP — TĚŽBA SUROVIN

VODNÍ PLOCHY A SUCHÉ NÁDRŽE (POLDRY)

- VOP — VODNÍ TOKY A PLOCHY , PLAVEBNÍ KANÁLY
- SUP — SUCHÉ NÁDRŽE (POLDRY)

OCHRANA PŘÍRODY V ZASTAVĚNÝCH ÚZEMÍCH

ZÁVAZNÉ PRVKY

NAVRH | ÚZEMNÍ REZERVA

- CELOMĚSTSKY VÝSTIŽNÉ ZELENĚ
- ZELEŇ VYŽADUJE ZVLÁŠTNÍ OCHRANU - BIOHOTOPA
- ZELEŇ VYŽADUJE ZVLÁŠTNÍ OCHRANU - AREÁLOVÁ
- ZELEŇ VYŽADUJE ZVLÁŠTNÍ OCHRANU - PAMÁTKOVĚ HODNÝ VÝZNAM
- ÚZEMNĚ SYSTÉM EKOLOGICKÉ STABILITY
- POŽADAVEK SOUVISLÉ PARKOVÉ PLOCHY V PLOCHÁCH MĚSTO VYMEZENÝ KZ

INFORMATIVNÍ PRVKY

NAVRH

- ÚZEMÍ SE ZVÝŠENOU OCHRANOU ZELENĚ
- VNITROBLOKY SE ZVÝŠENOU OCHRANOU ZELENĚ
- ÚZEMÍ BEZ ZVÝŠENÉ OCHRANY ZELENĚ

OCHRANNÁ PÁSMA A CHRÁNĚNÁ ÚZEMÍ

LIMITY

- PAMÁTKOVĚ CHRÁNĚNÉ PLOCHY SE ZELENÍ
- ZÁPLAVOVÁ ÚZEMÍ (VE SMYSLU ZÁKONA č. 254/2001 Sb.)
- OCHRANNÁ A BEZPEČNOSTNÍ PÁSMA HLAVNÍCH ENERGETICKÝCH LINEÁRNÍCH STAVEB (VE SMYSLU ZÁKONA č.458/2000 Sb.)
- OCHRANNÁ PÁSMA TELEKOMUNIKAČNÍCH ZAŘÍZENÍ (VE SMYSLU ZÁKONA č.151/2000 Sb.)
- HRANICE OCHRANNÉHO PÁSMA DÁLNIC , MÍSTNÍCH KOMUNIKACÍ A OSTATNÍCH NEJNIŽ ÚTŘIDY (VE SMYSLU ZÁKONA č.13/1997 Sb.)
- HRANICE OSTATNÍCH NEBEZPEČNÝCH ÚZEMÍ (VE SMYSLU ZÁKONA č.44/1988 Sb.)
- HRANICE CHRÁNĚNÝCH LOŽISKOVÝCH ÚZEMÍ (VE SMYSLU ZÁKONA č.44/1988 Sb.)
- HRANICE DOBÝVACÍCH PROSTORŮ (VE SMYSLU ZÁKONA č.44/1988 Sb.)
- HRANICE PAMÁTKOVÝCH REZERVACÍ (VE SMYSLU ZÁKONA č.20/1987 Sb.)
- OCHRANNÁ PÁSMA PAMÁTKOVÝCH REZERVACÍ (VE SMYSLU ZÁKONA č.20/1987 Sb.)
- PAMÁTKOVÉ ZÓNY (VE SMYSLU ZÁKONA č.20/1987 Sb.) - VYHLÁŠENÉ
- ARCHEOLOGICKÉ LOKALITY (VE SMYSLU ZÁKONA č.20/1987 Sb.)
- CHRÁNĚNÁ KRAJINNÁ OBLAST ČESKÝ KRAS (VE SMYSLU ZÁKONA č.114/1992 Sb.)
- ZVLÁŠTĚ CHRÁNĚNÁ ÚZEMÍ (VE SMYSLU ZÁKONA č.114/1992 Sb.)
- OCHRANNÁ PÁSMA ZVLÁŠTĚ CHRÁNĚNÝCH ÚZEMÍ (VE SMYSLU ZÁKONA č.114/1992 Sb.)
- PŘÍRODNÍ PARKY (VE SMYSLU ZÁKONA č.114/1992 Sb.)
- REGISTROVANÝ VÝZNAMNÝ KRAJINNÝ PRVEK (VE SMYSLU ZÁKONA č.114/1992 Sb.)
- NATURA 2000 (VE SMYSLU ZÁKONA Č. 114/1992 SB.)

ZÁVAZNÉ PRVKY HLAVNÍHO VÝKRESU

- PP — PLOCHA S ROZDÍLNÝM ZPŮSOBEM VYUŽITÍ O ROZLOZE MENŠÍ NEŽ 2 500 m² V RÁMCI ÚSE PLOCHY
- PP — PLOCHA S ROZDÍLNÝM ZPŮSOBEM VYUŽITÍ BEZ SPECIFIKACE ROZLOHY A PŘESNÉHO UMÍSTĚNÍ V RÁMCI ÚSE PLOCHY
- HRANICE ZASTAVĚNÉHO ÚZEMÍ
- VELKÁ ÚZEMÍ REKREACE
- OP/BD — NAVRH / ÚZEMNÍ REZERVA
- A-K.S — KÓD MÍRY VYUŽITÍ ÚZEMÍ

PRVKY MAPOVÉHO DÍLA

- HRANICE MĚSTSKÝCH ČÁSTÍ
- HRANICE KATASTRÁLNÍCH ÚZEMÍ

ÚZEMNÍ PLÁN SÍDELNÍHO ÚTVARU HL. M. PRAHY

(c) Institut plánování a rozvoje hl. m. Prahy, 2024

ÚZEMNÍ PLÁN SÍDELNÍHO ÚTVARU HL. M. PRAHY		
Zpracoval:	Útvar rozvoje hl. m. Prahy, Hradčanské nám. 8, Praha 1	Paré č.:
Ředitel:	Ing. arch. Karel Hejtmánek	
1999 Vedoucí architekt ÚPn:	Ing. arch. Petr Durdík	

Úplné znění Územního plánu sídelního útvaru hl. m. Prahy ve znění změn vydaných k 12. 9. 2024

VÝKRES č. 31 - PODROBNÉ ČLENĚNÍ PLOCH ZELENĚ

MĚŘÍTKO 1 : 10 000

(c) Institut plánování a rozvoje hl. m. Prahy, 2024

LIST č.				
3	1	2	3	14
	4	5	6	7
	8	9	10	11
	12	13	15	16

Polohopisný podklad na území hl. m. Prahy:
Jednotná digitální mapa Prahy, stav k 1.7.2005
(c) Institut městské informatiky hl. m. Prahy, 2006
Polohopisný podklad mimo území hl. m. Prahy:
Státní mapa 1:5000 - odvozená, stav k 1. 1.1997
(c) Zeměměřický úřad, 1997