NAKLÁDÁNÍ S KOMUNÁLNÍM ODPADEM V PRAZE 2025

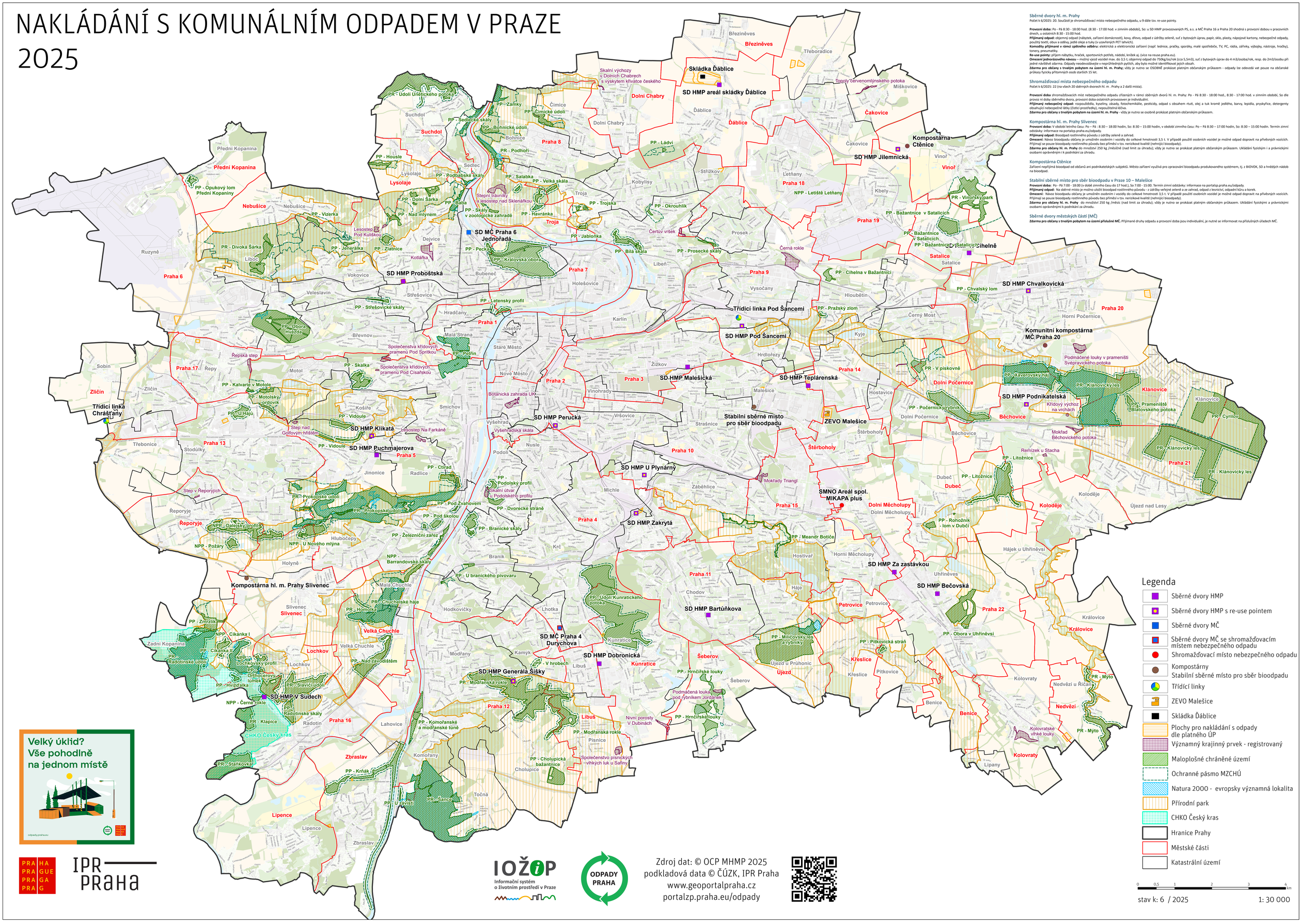

Sběrné dvory hl. m. Prahy

Počet k 6/2025: 20. Součástí je shromažďovací místo nebezpečného odpadu, u 9 dále tzv. re-use pointy.

Provozní doba: Po - Pá 8:30 - 18:00 hod. (8:30 - 17:00 hod. v zimním období), So: u SD HMP provozovaných PS, a.s. a MČ Praha 16 a Praha 20 shodná s provozní dobou v pracovních dnech, u ostatních 8:30 - 15:00 hod.

Přijímaný odpad: objemný odpad (nábytek, zařízení domácností), kovy, dřevo, odpad z údržby zeleně, suť z bytových úprav, papír, sklo, plasty, nápojové kartony, nebezpečné odpady, použitý textil, obuv a oděvy, jedlé oleje a tuky (v uzavřených PET lahvích).

Komodity přijímané v rámci zpětného odběru: elektrická a elektronická zařízení (např. lednice, pračky, spotřebiče, TV, PC, rádia, zářivky, výbojky, nástroje, hračky), tonery, pneumatiky

Re-use pointy: příjem nábytku, hraček, sportovních potřeb, nádobí, knížek aj. (více na reuse.praha.eu).

Omezení jednorázového návozu – možný výezd vozidel max. do 3,5 t; objemný odpad do 750kg/os/rok (cca 5,5m3), suť z bytových úprav do 4 m3/osoba/rok, resp. do 2m3/osobu při jedné návštěvě zdarma. Odpady neodevzdávejte v neprůhledných pytlích, aby bylo možné identifikovat jejich obsah.

Zdarma pro občany s trvalým pobytem na území hl. m. Prahy; vždy je nutno se OSOBNĚ prokázat platným občanským průkazem - odpady lze odevzdá vat pouze na občanské průkazy fyzicky přítomných osob starších 15 let.

Shromažďovací místa nebezpečného odpadu

Počet k 6/2025: 22 (na všech 20 sběrných dvorech hl. m . Prahy a 2 další místa).

Provozní doba shromažďovacích míst nebezpečného odpadu zřízených v rámci sběrných dvorů hl. m. Prahy: Po - Pá 8:30 - 18:00 hod., 8:30 - 17:00 hod. v zimním období, So dle provoz ní doby sběrného dvora, provozní doba ostatních provozoven je individuální.

Přijímaný nebezpečný odpad: rozpouštědla, kyseliny, zásady, fotochemikálie, pesticidy, odpad s obsahem rtuti, olej a tuk kromě jedlého, barvy, lepidla, pryskyřice, detergenty obsahující nebezpečné látky (čistící prostředky), nepoužitelná léčiva.

Zdarma pro občany s trvalým pobytem na území hl. m. Prahy - vždy je nutno se osobně prokázat platným občanským průkazem.

Kompostárna hl. m. Prahy Slivenec

Provozní doba: V období letního času: Po – Pá : 8:30 – 18:00 hodin, So: 8:30 – 15:00 hodin, v období zimního času: Po – Pá 8:30 – 17:00 hodin, So: 8:30 – 15:00 hodin. Termín zimní odstávky: informace na portalzp.praha.eu/odpady.

Přijímaný odpad: Bioodpad rostlinného původu z údržby zeleně a zahrad.

Omezení: Návoz bioodpadu občany je umožněn osobním i vozidly do celkové hmotnosti 3,5 t. V případě použití osobních vozidel je možné odpad dopravit na přívěsných vozících. Přijímají se pouze bioodpady rostlinného původu bez příměsí v tzv. neriziková kvalitě (nehnijící bioodpady).

Zdarma pro občany hl. m. Prahy do množství 250 kg /měsíčně (nad limit za úhradu); vždy je nutno se prokázat platným občanským průkazem. Ukládání fyzickým i a právnickými osobami oprávněným i k podnikání za úhradu.

Kompostárna Čtěnice

Zařízení nepřijímá bioodpad od občanů ani podnikatelských subjektů. Město zařízení využívá pro zpracování bioodpadu produkovaného systémem, tj. z BIOVOX, SD a hnědých nádob na bioodpad.

Stabilní sběrné místo pro sběr bioodpadu v Praze 10 – Malešice

Provozní doba: Po - Pá 7:00 - 18:00 (v době zimního času do 17 hod.), So 7:00 - 15:00. Termín zimní odstávky: informace na portalzp.praha.eu/odpady.

Přijímaný odpad: Na sběrné místo je možno uložit bioodpad rostlinného původu - z údržby veřejné zeleně a ze zahrad, odpad z lesnictví, odpadní kůru a korek.

Omezení: Návoz bioodpadu občany je umožněn osobním i vozidly do celkové hmotnosti 3,5 t. V případě použití osobních vozidel je možné odpad dopravit na přívěsných vozících. Přijímají se pouze bioodpady rostlinného původu bez příměsí v tzv. neriziková kvalitě (nehnijící bioodpady).

Zdarma pro občany hl. m. Prahy do množství 250 kg /měsíc (nad limit za úhradu); vždy je nutno se prokázat platným občanským průkazem. Ukládání fyzickými a právnickými osobami oprávněnými k podnikání za úhradu.

Sběrné dvory městských částí (MČ)

Zdarma pro občany s trvalým pobytem na území příslušné MČ. Přijímané druhy odpadu a provozní doba jsou individuální, je nutné se informovat na příslušných úřadech MČ.

Legenda

- Sběrné dvory HMP
- Sběrné dvory HMP s re-use pointem
- Sběrné dvory MČ
- Sběrné dvory MČ se shromažďovacím místem nebezpečného odpadu
- Shromažďovací místo nebezpečného odpadu
- Kompostárny
- Stabilní sběrné místo pro sběr bioodpadu
- Třídící linky
- ZEVO Malešice
- Skládka Ďáblice
- Plochy pro nakládání s odpady dle platného ÚP
- Významný krajinný prvek - registrovaný
- Maloplošné chráněné území
- Ochranné pásmo MZCHÚ
- Natura 2000 - evropsky významná lokalita
- Přírodní park
- CHKO Český kras
- Hranice Prahy
- Městské části
- Katastrální území

0 0,5 1 2 3 4 km

stav k: 6 / 2025 1: 30 000

Velký úklid? Vše pohodlně na jednom místě

odpady.praha.eu

PRAHA PRAGUE PRAGA PRAG

IPR PRAHA

IOŽIP Informační systém o životním prostředí v Praze

ODPADY PRAHA

Zdroj dat: © OCP MHMP 2025
podkladová data © ČÚZK, IPR Praha
www.geoportalpraha.cz
portalzp.praha.eu/odpady