



5

podle rozdělovníku

Váš dopis zn.	Č.j. S-MHMP 207406/2007/OUP	Vyřizuje / linka Ing. Kočová/4861	Datum 13. 7. 2007
---------------	-----------------------------------	--------------------------------------	----------------------

Věc: Úprava směrné části Územního plánu sídelního útvaru hl. m. Prahy č. U 0556/2007

V příloze tohoto dopisu Vám zasíláme platnou úpravu směrné části Územního plánu sídelního útvaru hl. m. Prahy č. U 0556 v k.ú. Horní Počernice.

Tato úprava mění výkres č. 4.

Hlavní město Praha  
Magistrát hl. m. Prahy  
od  
J  
1

Ing. Jana Cvetlerová  
ředitelka odboru územního plánu

Rozdělovník:

- 1) [redacted]
- 2) [redacted] - odbor stavební, Jungmannova 29, 111 21 Praha 1 + příloha
- 3) MČ Praha 20, Bc. Ivan Liška - starosta, Jívanská 647, 193 00 Praha 9 + příloha
- 4) LRM - Vyšehradská 57, 128 00 Praha 2 + příloha
- 5) MHMP - OUP - ředitelka Ing. Cvetlerová + příloha
- 6) - OUP/OS - Ing. Králová + příloha
- 7) - OUP/OP-S + příloha
- 8) - OUP/OP + příloha
- 9) - spisovna (spis zůstává)

ODESLÁNO

13 -07- 2007



MHMPP038HRY4

Stavební úřad Praha 20  
Jívanská 647  
193 00 Praha 9

Váš dopis zn.	Č.j.	Vyřizuje / linka	Datum
	S-MHMP 207406/2007/OUP	Ing. Kočová/4861	13.7.2007

Věc: Úprava směrné části Územního plánu sídelního útvaru hl. m. Prahy č. U 0556/2007

V příloze tohoto dopisu Vám zasíláme platnou úpravu směrné části Územního plánu sídelního útvaru hl. m. Prahy č. U 0556 v k.ú. Horní Počernice.

Tato úprava mění výkres č. 4.

V souvislosti s provedením výše uvedené úpravy si Vám dovoluujeme zaslat následující sdělení ze stanoviska Úřadu rozvoje hl. m. Prahy určené stavebnímu úřadu:

Jižní přístupová komunikace navazující na ul. V Slavětíně je v kolizi s částečným přímým napojením ul. Ve Žlábku na dálnici D 11. Její realizace bude tedy možná pouze v případě schválení změny Z 1405/06.

Hlavní město Praha  
Magistrát hl. m. Prahy  
odbor územního plánu

  
Ing. Jitka Cvetlerová  
ředitelka odboru územního plánu

Rozdělovník:

- 1) adresát + příloha
- 2) MHMP - OUP/OP
- 3)  - spisovna (spis zůstává)

ODESLÁNO

13.7.2007

ÚPRAVA SMĚRNÉ ČÁSTI ÚZEMNÍHO PLÁNU SÍDELNÍHO ÚTVARU HL. M. PRAHY

schváleného ZHMP dne 9.9.1999 usnesením č. 10/05 13 -07- 2007

ve znění změny Z 1000/00

schválené ZHMP dne 14.9.2006 usnesením č. 40/14

Hlavní město Praha  
Magistrát hl. m. Prahy  
odbor územního plánu  
Jungmannova 35/29  
111 21 Praha 1

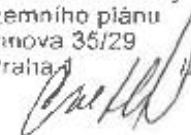

Hlavní město Praha  
Magistrát hl. m. Prahy  
odbor územního plánu  
Jungmannova 35/29  
111 21 Praha 1

10-TI PODLAŽNÍ PANELOVÉ DOMY

OBYTNÝ SOUBOR CANABA

číslo U 0556/2007

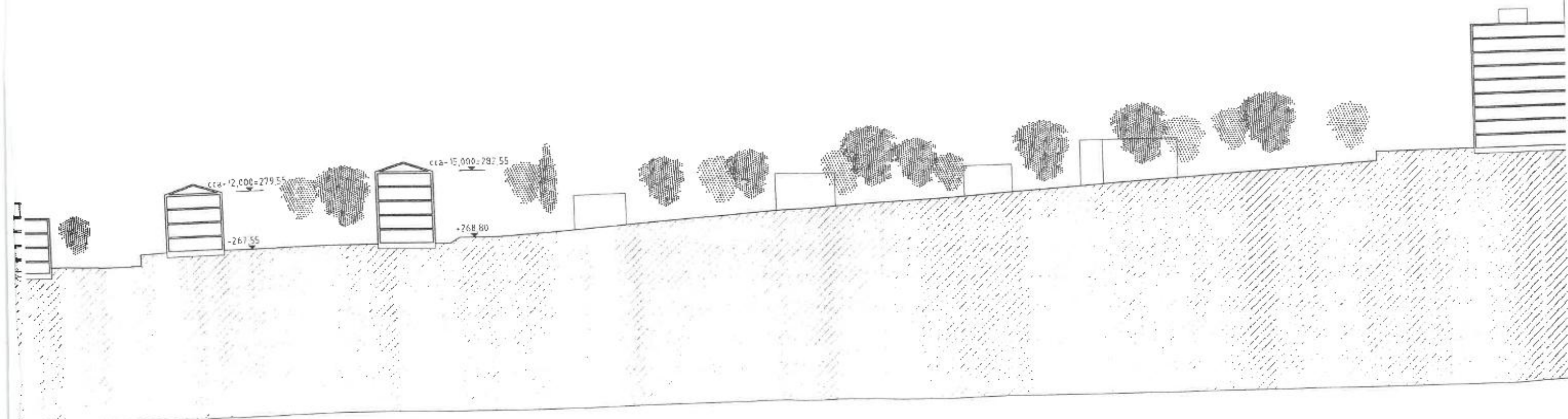

Architektura a.s. s.r.o.  
**ALES**  
s.r.o.

14.03. 2007

1:KEM

TĚLESO DÁLNIČE

OCHRANNÉ PÁSMO DÁLNIČE

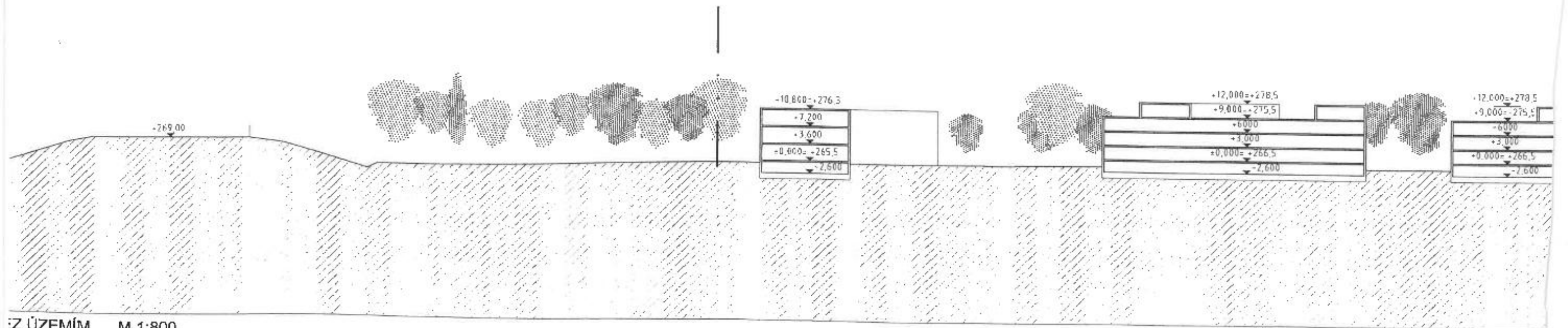

Z ÚZEMÍM M 1:800

ÚPRAVA SMĚRNÉ ČÁSTI ÚZEMNÍHO PLÁNU SÍDELNÍHO ÚTVARU HL. M. PRAHY  
schváleného ZHMP dne 9.9.1999 usnesením č. 10/05  
ve znění změny Z 1000/00  
schválené ZHMP dne 14.9.2006 usnesením č. 40/14

## číslo U 0556/2007 /list 1/2/

PŘEDMĚT ÚPRAVY: míra využití území

LOKALITA: k.ú. Horní Počernice - území všeobecně obytné /OV - C/,  
čistě obytné /OB - C/ a všeobecně smíšené /SV - C/  
západně od ulice Ve žlípku

PŮVODNÍ STAV: kód C

MÍSTO ÚPRAVY: výkres č. 4 - Plán využití ploch

UPRAVENO NA: kód E pro části ploch OV, OB, SV vymezené výkresovou přílohou,  
v ostatních plochách zůstává kód C

PŘÍLOHA ÚPRAVY: nedílnou součástí úpravy je výkresová příloha 2x výkres:  
Situace - návrh koeficientu - měřítko 1:2 000  
Řez územím - měřítko 1:800

### Upozornění:

Provedená úprava potvrzuje pouze soulad záměru s ÚPn SÚ hl. m. Prahy ve vztahu ke kódu míry využití území, neposuzuje záměr z jiných profesních a správních hledisek, ani z hlediska souladu s vyhláškou č.26/1999 Sb. hl. m. Prahy ve znění pozdějších předpisů.

ÚPRAVA SMĚRNÉ ČÁSTI ÚZEMNÍHO PLÁNU SÍDELNÍHO ÚTVARU HL. M. PRAHY  
schváleného ZHMP dne 9.9.1999 usnesením č. 10/05  
ve znění změny Z 1000/00  
schválené ZHMP dne 14.9.2006 usnesením č. 40/14

číslo U 0556/2007 /list 2/2/

PŮVODNÍ STAV VE VÝKRESE č. 4

MĚŘÍTKO 1: 10 000

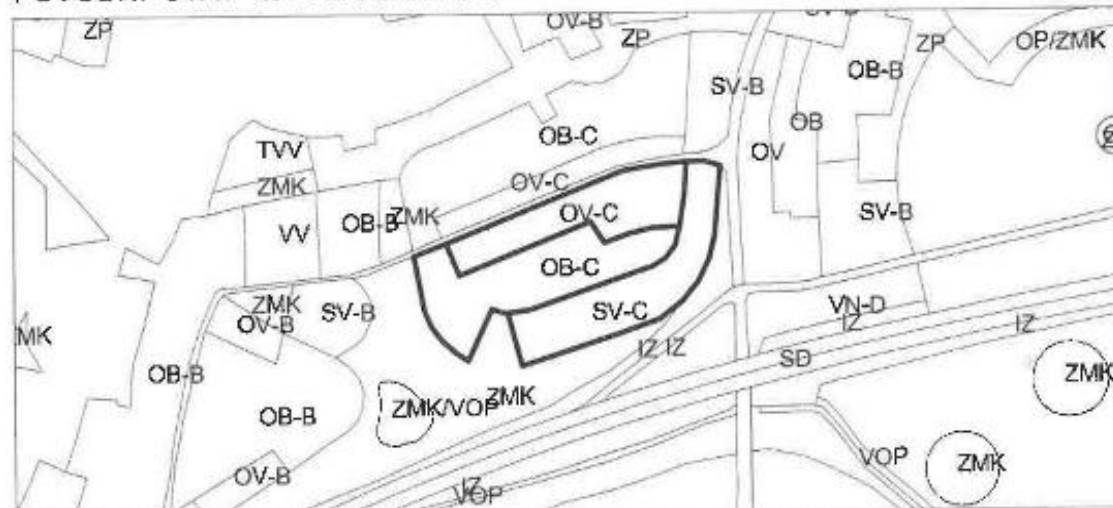

NOVÝ STAV VE VÝKRESE č. 4

MĚŘÍTKO 1: 10 000

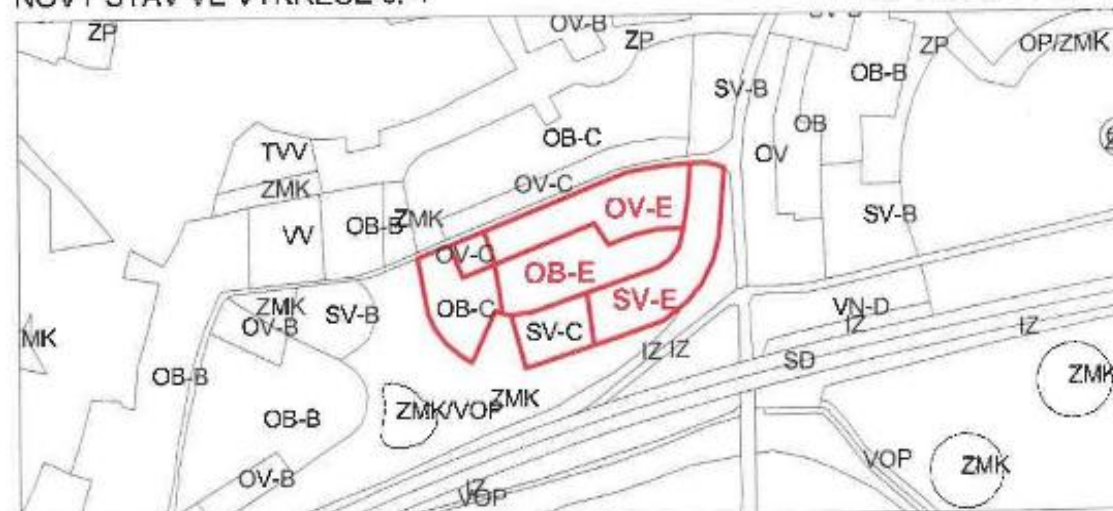

HLAVNÍ MĚSTO PRAHA  
MAGISTRÁT HLAVNÍHO MĚSTA PRAHY

ODBOR ÚZEMNÍHO PLÁNU

hlavní město Praha  
magistrát hl. m. Prahy  
odbor územního plánu  
Štěpánova 35/29  
111 21 Praha 1

Ing. Jitka Cvetlerová  
ředitelka odboru

Platnost od: 13 -07- 2007

Razítko:

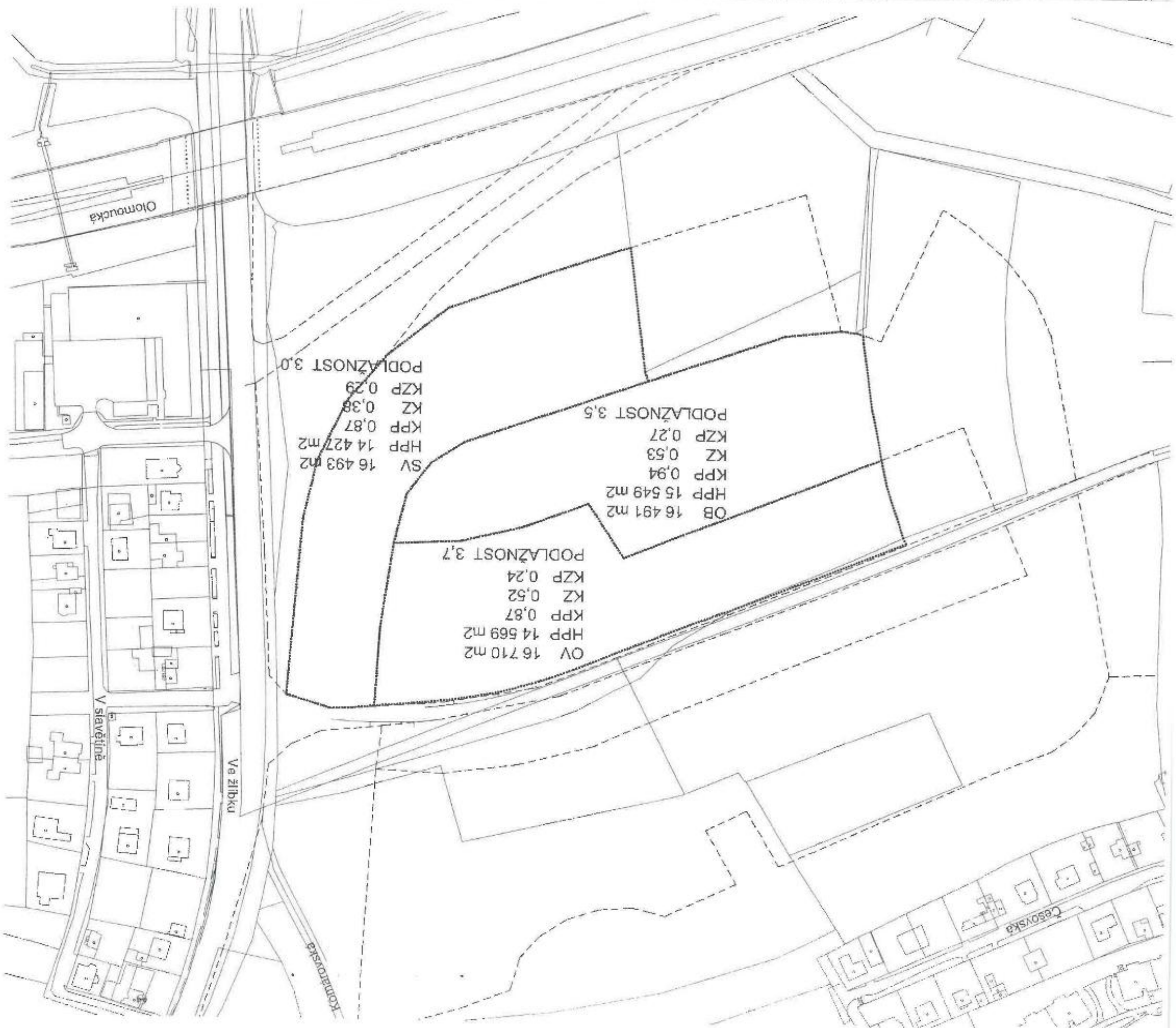

## ÚPRAVA SMĚRNÉ ČÁSTI ÚZEMNÍHO PLÁNU SÍDELNÍHO ÚTVARU HL. M. PRAHY

schváleného ZHMP dne 9.9.1999 usnesením č. 10/05 1 3 -07- 2007

ve znění změny Z 1000/00

schválené ZHMP dne 14.9.2006 usnesením č. 40/14

# Číslo U 0556/2007

Hlavní město Pr  
Magistrát hl. m. Pra  
odbor územního plánu

Magistrát hl. m. Prahy  
odbor územního plánu  
Jungmannova 35/29  
111 21 Praha 1

LEGENDA

—	HRANICE PARCEL
- - -	HRANICE FUNKČNÍCH PLOCH DLE ÚP HMP
—	DRUH FUNKČNÍCH PLOCH DLE ÚP HMP
—	HRANICE FUNKČNÍCH PLOCH NAVRŽENÉ ÚPRAVY



SITUAČE - NÁVRH KOEFICIENTU

PŘÍLOHA ÚPRAVY